

FASHION CLASSICS

Pro · Idée

Les véritables classiques de la mode.
Revisités.

Un original rare : le cardigan
Aran tendance, véritablement
fabriqué en Irlande.
Du spécialiste du tricot
IrelandsEye de Dublin.
Page 10.

Edition 185 : les vrais classiques de la mode, revus et corrigés au goût du jour.

En cette saison, les vêtements chauds, qui résistent aux intempéries sont légion. Or, dénicher parmi les nombreuses créations éphémères fabriquées à la chaîne, les quelques rares exemplaires vraiment stylés n'est pas chose aisée. Il est rare de trouver des véritables classiques de la mode pour la saison froide ; des modèles qui nous protègent des intempéries, tout en étant follement élégants. Des matières fines, des confections soignées, des coupes parfaites et une réactualisation au goût du jour veillent à en faire de véritables pièces favorites.



Découvrez notre sélection des meilleures recommandations, sur 124 pages ou sur www.fashion-classics.fr. Une collection au fait des dernières tendances hivernales de 2024.

Les vrais classiques sont rares dans l'univers de la mode. Et étonnamment difficiles à trouver.

Pourtant, la quête vaut la peine. Car ces vêtements particuliers :

- conservent tout leur charme au fil des saisons,
- perdurent davantage que les éphémères tenues à la mode,
- sont coupés dans des matières que l'on ne trouve nulle part ailleurs
- et font souvent l'objet d'un véritable culte.

Dieter Junghans

Dieter Junghans

Le moyen le plus rapide de commander

- 1** Scannez le QR-Code
- 2** Entrez les références des articles
- 3** Envoyez la commande



Garantie longue durée de 3 ans, sans surcoût.
Pour de plus amples informations,

rendez-vous à la page 50. 80



D9794-4820

Des faits con



Parka 4 saisons 3-in-1 page 112.



vaincants au lieu d'une offre excédentaire.

Les classiques intemporels perdurent grâce aux modernisations.

Les véritables classiques de la mode. Revisités.

Avec tout le respect dû aux vêtements, il est parfois nécessaire d'apporter quelques améliorations, même à des classiques. C'est pourquoi nous vérifions que chaque article ait sa place dans le monde de la mode actuel. Et ce, dans les moindres détails : la semelle extérieure faite main en caoutchouc naturel très flexible rend désormais les bottines Chukka tendance et encore plus confortables. Grâce à leur

teneur en laine rare, les pantalons classiques en velours côtelé sont beaucoup plus chauds et plus résistants que d'habitude. Le motif, teint à la main selon le procédé tie-dye, rend l'étole en viscose de bambou vraiment unique. Et le cardigan bouclé tout doux est plus élégant que jamais grâce à sa forte teneur en alpaga... C'est ainsi que nos classiques intemporels se retrouvent dans l'air du temps.

La taille qui convient.

Vous évitez ainsi les essayages et retours inutiles. Bon pour vous, pour nous et pour l'environnement.

Presque tous les fabricants utilisent leurs propres tableaux de mesures. Ce qui complique votre recherche de la bonne taille sur la base des tailles fabricant. C'est pourquoi nous avons créé la taille Fashion Classics. Une fois que vous avez

trouvé la bonne taille, l'objectif est atteint. Pour plus d'informations sur le tableau des tailles FC, voir page 122. Résultat positif : le taux de retour des articles Fashion Classics est bien inférieur à la moyenne de l'industrie.

Enfin suffisamment léger pour l'été : le béret basque classique célèbre son retour tendance.

Par le spécialiste du chapeau Loevenich, depuis 1960.



Le béret basque des vallées des Pyrénées est arrivé à Paris lors de la révolution française – et gagna sa place parmi les classiques de la mode. Aujourd'hui, il célèbre son retour à la mode – plus léger que jamais.

Fait de coton légèrement croché au lieu de feutre de laine épais et chaud (comme c'est souvent le cas).

La version crochée rare est non seulement idéale lors des chaudes journées d'été, mais grâce à la quantité plus élevée de matériau utilisé, elle est également beaucoup plus stable que les bérets tricotés habituels. Et le prix abordable vous permet même de l'acheter en plusieurs couleurs.

Taille unique. 100 % coton. Lavage à la main.

Béret basque en coton Loevenich 29,95 €

- Rouge Réf. 343-133-71
- Marine Réf. 359-803-71
- Noir Réf. 343-134-71

Alpaga réchauffant à l'extérieur. Coton Pima soyeux à l'intérieur. Un grand confort tout autour.

Fabriqué au Pérou par le spécialiste de l'alpaga Clark Ross.

En exclusivité chez Fashion Classics.

Au premier coup d'œil, vous aurez du mal à croire que ce classique tricoté décontracté et réchauffant est un pull en bouclé – car ses boucles sont beaucoup plus petites que d'habitude. Toutefois, c'est exactement ce qui rend ce pull bien-être confortable si incroyablement douillet.



Isolant sur l'extérieur, doux à l'intérieur : deux fils, deux fonctions.

Grâce à une technique de placage spéciale, les deux fils sont tricotés de telle sorte que le coton pima se blottit en douceur contre votre peau à l'intérieur et que les boucles micro-bouclées du fil d'alpaga rendent votre pull incroyablement douillet sur l'extérieur.

Plus doux que les mailles bouclées ordinaires grâce à la forte proportion de laine d'alpaga extrafine.

Le poil noble des chameaux sans bosse des Andes sont l'une des fibres naturelles les plus précieuses. Comme fibre creuse, elle est extrêmement résistante malgré sa finesse : elle pèse moitié moins que la laine de mouton, mais est sept fois plus chaude et trois fois plus résistante aux déchirures. Le fil est délicatement brossé pour plus de volume. Une touche de nylon rend les boucles indéformables. À l'intérieur, du coton Pima péruvien doux et soyeux, cueilli à la main, enveloppe votre peau.

Forme géométrique tendance avec dos légèrement plus long et fentes latérales confortables. Longueur en taille 40 : 62 cm. 49 % coton, 44 % alpaga, 7 % polyamide. Lavage à la main. Fabriqué au Pérou. Exclusivement chez Fashion Classics.

- **Pull bien-être en alpaga 179,95 €**

Taille à commander	Taille fabricant	Bleu royal	Rouge
38	XS	356-641-71	351-507-71
40	S	356-643-71	351-508-71
42	M	356-644-71	351-509-71
44	L	356-645-71	351-511-71
46	XL	356-646-71	351-512-71
48	XXL	356-647-71	351-513-71



Le jean noble au cachemire fin : toucher doux, ceinture confortable, look élégant.

Du spécialiste du pantalon Gardeur.

Cet élégant jean en coton/cachemire est particulièrement doux et agréable à la peau, en plus d'être confortablement extensible et de réchauffer en douceur. Il est moulant, mais sans serrer.

Aussi confortable qu'un pantalon à enfiler grâce à la ceinture élastique confortable.

Le pantalon ressemble à un jean normal grâce à la fermeture éclair et à boutons. En raison de son design épuré et linéaire et du mélange raffiné de matériaux, il est cependant beaucoup plus élégant que les jeans conventionnels. C'est ainsi que le classique des loisirs devient socialement acceptable et peut même être porté sur un blazer lors des plus belles occasions.

Passepoil cousu. Poches latérales zippées subtilement intégrées.

La finition de haute qualité des détails et la coupe parfaite du pantalon Gardeur font de ce dernier un favori de tous les temps pour de nombreux looks. Son ton noir-bleu, facile à combiner, s'harmonise avec presque tout et est également très élégant.

Longueur en taille 40 : 76 cm. Largeur bas de jambe : 30 cm. Couleur : bleu noir. 93 % coton, 5 % cachemire, 2 % élasthanne. Lavable en machine. Exclusivement chez Fashion Classics.



- **Jean noble en cachemire Gardeur 149,95 €**

Taille à commander	Taille fabricant	Réf.
36	34	357-208-71
38	36	357-209-71
40	38	357-211-71
42	40	357-212-71
44	42	357-213-71
46	44	357-214-71
48	46	357-215-71

Le sac cabas doux fait à partir d'un tissu d'ameublement français luxueux.

Par BAZAR Atelier Sablon, fabriqué en France.

La petite marque de niche a été fondée en 2020 par une jeune designer française. Déjà présent dans les grands magasins de luxe à Paris, encore un secret d'initié méconnu en Allemagne. Tous ses modèles de sacs sont créés dans la région Champagne-Ardenne ou sur la Côte d'Azur (comme celui-ci) et fabriqués à la main à partir de tissus extravagants. Le tissu de cette création présente un design tartan moderne.

Particulièrement résistant et robuste.

Le matériau extérieur en polypropylène provient de l'industrie du meuble haut de gamme et est donc extrêmement résistant. Le sac est fabriqué d'une seule pièce, il y a donc moins de points de rupture. Une doublure en coton doux se trouve à l'intérieur. S'il devient sale, il peut aisément être lavé à froid en machine.

Confortable et bien ajusté à l'épaule.

Idéal pour les petites excursions, au travail, pour faire du shopping ou du sport ... Il offre suffisamment d'espace de rangement pour les objets du quotidien et une petite séance

shopping. Le design

simple au motif à

carreaux classique et

actuellement à la mode

s'harmonise parfaitement

avec tous les tons naturels.

Compartiment principal spacieux avec fermeture à mousqueton. Poche intérieure. Matériau extérieur : polypropylène. Doublure : 100 % coton. Mesure 42 x 26 x 14 cm. Couleur : beige/rouge/noir. Fabriqué en France.

- **Sac cabas à tartan BAZAR Atelier Sablon**
Réf. 362-022-71 **199,95 €**



Votre alternative élégante à la veste : la surchemise en drap de laine au motif pied-de-poule classique.

Fabriqué au Portugal, par Portuguese Flannel.

Il y a encore quelques années, la surchemise était réservée au streetwear et au workwear. Mais elle est désormais devenue une bonne alternative à une veste. Au lieu de la flanelle de coton habituelle des surchemises, nous avons opté pour de la laine fine. La fibre naturelle noble est non seulement thermo-régulante et anti-salissures, mais aussi extrêmement résistante. Idéale par temps frais : le tissu légèrement brossé rend votre surchemise particulièrement douce et chaude.

La doublure soyeuse en pure viscose assure un confort supplémentaire.

Le tissu élégant est travaillé comme un veston et évacue rapidement l'humidité corporelle vers l'extérieur. Des détails pratiques tels que des poches poitrine plaquées à rabat boutonné soulignent la polyvalence de cette chemise, que vous pouvez combiner avec désinvolture mais aussi avec élégance. De véritables boutons en corne complètent le design avec style.

Coupe régulière. Longueur en taille 50 : 78 cm. Couleur : marron/marine. 100 % laine. Doublure : 100 % viscose. Contient des parties non textiles d'origine animale (boutons en corne). Nettoyage à sec. Fabriqué au Portugal.

Taille à commander	Taille fabricant	Réf.
48	M	360-891-71
50	L	360-892-71
52	XL	360-893-71
54	XXL	360-894-71

• **Surchemise au motif
pied-de-poule
279 €**

Bottines d'hiver luxueuses top tendance : encore plus élégantes. Plus confortables. Et bien plus pratiques.

Fabriquées au Portugal par Profession Bottier,
spécialiste de la chaussure depuis 1947.

L'élégant cuir de veau velours rencontre le doux cuir d'agneau double-face : le mélange de matériaux rare rend cette bottine non seulement esthétique, mais aussi incomparablement confortable. Le dessus en suède de veau luxueux assure un look élégant et un toucher lisse. La tige et la languette sont fabriquées en cuir d'agneau double-face de haute qualité, doux et vous procurant une chaleur douillette.

Laçage rapide et pratique.

Dotée de cinq œillets, votre bottine s'enfile et s'enlève bien plus rapidement que les modèles classiques comportant seulement deux ou trois œillets. Ce laçage permet également un ajustement individuel et un maintien ferme sans avoir recours à une fermeture éclair.

Poin- ture	Réf.
41	361-207-71
42	361-208-71
43	361-209-71
44	361-450-71
45	361-451-71
46	361-452-71

Légères et durables grâce à la structure de la semelle AGO.

Alors qu'auparavant il n'était possible de relier la tige à la semelle qu'à l'aide de coutures, d'œillets ou de clous, le dessus est désormais solidement ancré au dessous de la semelle intérieure à l'aide de l'adhésif AGO (Another Great Opportunity). Les renforts au niveau du talon offrent une stabilité et une durabilité supplémentaires. Avec semelle intérieure amovible et légèrement rembourrée.

Couleur : marron foncé. Dessus, doublure et semelle intérieure en cuir, semelle extérieure en caoutchouc. Fabriqué au Portugal.

• **Bottines double-face
Profession Bottier
299 €**



Votre polo le plus doux, le plus chaud et le plus confortable est en pur cachemire.

Par Junghans 1954.

Du cachemire exquis rend ce polo en maille classique incomparablement doux, respirant et nettement plus chaud que les polos en laine conventionnels.

La maille douce absorbe l'humidité du corps et la transporte rapidement vers l'extérieur.

En même temps, la fibre naturelle noble repousse simplement les gouttelettes d'eau, la saleté et même les odeurs. Par conséquent, au lieu de le laver à la main ou à sec, il suffit de l'aérer.

Maille fine à jauge 12 légère et noble.

Tel un pull fin en cachemire, ce polo est tricoté sur une machine à jauge 12

(12 aiguilles par 3,81 cm). En conséquence, il n'est ni trop épais ni trop fin, mais vous procure une sensation merveilleusement luxueuse sur la peau à tout moment.

Forme polo classique avec ourlets côtelés confortables sur les manches et la taille. Longueur en taille 50 : 70,5 cm. 100 % cachemire. Contient des parties non textiles d'origine animale (boutons de nacre). Lavage à la main. Exclusivement chez Fashion Classics.

- **Polo en cachemire Junghans 1954 239 €**



Taille à commander	Taille fabricant	Taupe
48	M	351-217-71
50	L	351-218-71
52	XL	351-219-71
54	XXL	351-220-71
56	3XL	351-221-71

Taille à commander	Taille fabricant	Gris
48	M	351-222-71
50	L	351-223-71
52	XL	351-224-71
54	XXL	351-225-71
56	3XL	351-226-71

Questions et conseil
Tél. 03 88 19 10 49

(du lundi au vendredi de 8h30 à 19h00, le samedi de 8h30 à 16h00)



Tissage serré. Agréablement flexible. Et bien plus résistant qu'un pantalon en sergé traditionnel.

Le pantalon en sergé du spécialiste du pantalon g1920.

Développé à l'origine pour les uniformes et équipements des unités militaires, le sergé de cavalerie est depuis toujours un tissu particulièrement souple et résistant. Le double tissage rare confère à ce pantalon non seulement une structure distinctive, mais le rend également durable : grâce à une technique de tissage spéciale, deux motifs sont placés l'un à côté de l'autre – reconnaissables aux lignes en double sergé. En résulte un tissu plus dense et donc beaucoup plus robuste.

La haute teneur en coton rend votre pantalon doux pour la peau et agréablement respirant.

Le tissage spécial du sergé de cavalerie confère au tissu une certaine souplesse, davantage renforcée par l'ajout d'une pincée d'élasthanne, rendant ce pantalon incroyablement confortable. Un léger broissage assure un toucher doux et velouté. Avec deux

poches latérales françaises, deux poches passepoilées boutonnées et deux poches monnaie supplémentaires.

Forme mince. Longueur en taille 46S : 82 cm. Largeur bas de jambe : 34,5 cm. 96 % coton, 4 % élasthanne. Lavable en machine.

- **Pantalon en sergé de cavalerie g1920 159,95 €**

Taille à commander	Taille fabricant	Marine	Sable	Blanc cassé
46T	36/30	360-914-71	360-932-71	360-949-71
48T	38/32	360-915-71	360-934-71	360-950-71
50T	40/32	360-916-71	360-935-71	360-951-71
52T	42/32	360-918-71	360-936-71	360-952-71
54T	44/32	360-919-71	360-937-71	360-953-71
56T	46/32	360-920-71	360-938-71	360-954-71
44S	33/32	360-921-71	360-939-71	360-955-71
46S	34/32	360-922-71	360-940-71	360-956-71
48S	36/32	360-923-71	360-941-71	360-957-71
50S	38/34	360-924-71	360-942-71	360-958-71
52S	40/34	360-926-71	360-943-71	360-959-71
54S	42/34	360-927-71	360-944-71	360-960-71
56S	44/34	360-928-71	360-945-71	360-961-71
44E	33/34	360-929-71	360-946-71	360-962-71
46E	35/36	360-930-71	360-947-71	360-963-71
48E	36/36	360-931-71	360-948-71	360-964-71

Le fuseau 2.0 : coupe actuelle, motif pied de coq intemporel et confort indiscutable.

De Brax,
spécialiste du pantalon depuis 1888.

Brax, le spécialiste allemand du pantalon, a amélioré et réactualisé ce classique en lui conférant une nouvelle coupe et une nouvelle matière. Le jersey doux, hautement extensible, suit tous vos mouvements sans former de plis ni perdre sa tenue. Le tissu garde ainsi son aspect impeccable et ne se froisse pas, même après de longues heures en position assise.

**Aussi confortable qu'un
pantalon détente, mais
beaucoup plus élégant.**

Coupe ajustée, avec ceinture élastiquée très confortable. Sans fermeture à glissière devant. Avec passants pour ceinture et deux poches côtés zippées.

Couleur : gris/noir. 75 %
viscose, 21 % polyami-
de, 4 % élasthanne.

Longueur en tail-
le 40S : 86 cm.

Exclusivement chez
Fashion Classics.

- Fuseau
« pied de coq »
**RAPHAELA-
BY-BRAX**
139,95 €



Taille à commander	Taille fabricant	Réf.
38C	36K	325-178-71
40C	38K	325-179-71
42C	40K	325-180-71
44C	42K	325-181-71
46C	44K	325-182-71
48C	46K	325-183-71
38S	36	325-184-71
40S	38	325-185-71
42S	40	325-186-71
44S	42	325-187-71
46S	44	325-188-71
48S	46	325-189-71

Il est très rare que des chaus- sures tendance soient d'une telle qualité et fabriquées de manière écologique et durable.

Élégantes aujourd'hui,
adaptées à une utilisation en extérieur demain –
les chaussures de randonnée du spécialiste
allemand de la chaussure Werner.

Très demandées, comme rupture de style avec des robes et des jupes ludiques, comme contraste brut avec des pantalons et des leggings élégants, ou simplement sportives avec un jean et un pantalon cargo. La plupart des chaussures de randonnée sont soit trop sportives, soit pas aussi fonctionnelles qu'elles en ont l'air. Celles du spécialiste de la chaussure Werner sont le juste milieu.

**Top tendance et pourtant réchauffantes, super
confortables, légères et tout-terrain.**

L'entreprise familiale de la ville de la chaussure de Pirmasens, fondée en 1911, est l'une des rares à fabriquer encore des chaussures et des bottes tendance en utilisant un savoir-faire de haute qualité et les meilleurs matériaux écologiquement durables. **Le cuir est tanné et teint à partir de sources purement végétales en Allemagne.**

Grâce au processus élaboré, il reste exempt de substances nocives, est particulièrement doux pour la peau et est plus souple que le cuir tanné au chrome de manière conventionnelle.

**Semelle profilée LTPR : étonnamment légère
malgré le look robuste tendance.**

La semelle en caoutchouc thermoplastique a une teneur élevée en matières recyclées et est agréablement légère, résistante à l'abrasion, isolante contre le froid du sol et absorbe les chocs. Le cadre vulcanisé aux couleurs contrastées protège de l'humidité. Le col est fait de cuir d'agneau doux et est élégant et retroussable à souhait. Avec la doublure en laine douce et non-gratante, il assure une chaleur agréable. Une petite fermeture éclair à l'intérieur facilite l'enfilage.

Laçage à 4 œillets. Hauteur du talon : 4 cm. Hauteur de tige : 15 cm, rabattue 11 cm. Dessus : cuir vachette. Col : 100 % cuir d'agneau. Doublure et semelle intérieure : laine. Semelle extérieure LTPR.

- Chaussures de randonnée Werner 239 €

Poin- ture	Noir	Gris pierre
36	347-555-71	347-562-71
37	347-556-71	347-563-71
38	347-557-71	347-564-71
39	347-558-71	347-565-71
40	347-560-71	347-566-71
41	347-561-71	347-567-71



Chaleur confortable et 100 % résistante aux intempéries : la veste de pluie imperméable et coupe-vent de Ilse Jacobsen, Hornbaek.

Design danois épuré. Bon prix.

Les doudounes offrent une isolation optimale contre le froid et sont donc idéales pendant les mois froids de l'hiver. Cependant, la plupart d'entre elles ne sont ni imperméables ni coupe-vent, ce qui les rend malheureusement inadaptées aux temps pluvieux. Cette veste en revanche ne sera affectée ni par le froid ni par les fortes pluies ou les rafales de vent.

Coupe-vent, imperméable et respirante grâce à la membrane 3 couches.

Si vous venez à transpirer, l'humidité est évacuée de la peau vers l'extérieur, où elle peut s'évaporer rapidement (respirabilité de 20 000 g/m²). Grâce aux coutures scellées, elle ne laisse pénétrer ni l'humidité ni le vent (colonne d'eau de 20 000 mm).

Garnissage réchauffant en duvet/plumes certifié.

Le garnissage 70/30 est certifié selon le Responsible Down Standard (RDS) (version 3.0) (Hangzhou IDFL Laboratory and Institute Limited, IDF-23-495609).

Coupe classique intemporelle et simple.

La veste courte a une coupe droite, est particulièrement légère et confortable, possède une fermeture éclair à double sens sur le devant, une capuche et des poignets réglables, un logo imprimé réfléchissant et une poche intérieure zippée pour les objets de valeur. De grandes poches avant doublées en polaire gardent vos mains bien au chaud et une poche zippée pratique à l'extérieur peut contenir des petits objets supplémentaires.

Coupe droite et confortable. Longueur en taille 40 : 76 cm. Couleur : noir. 87 % nylon, 13 % élasthanne. Doublure : 100 % polyester. Garnissage : 70 % duvet, 30 % plumes. Nettoyage spécial. Contient des parties non textiles d'origine animale.

- **Imperméable en duvet Ilse Jacobsen 365 €**

Taille à commander	Taille fabricant	Réf.
38	36	361-050-71
40	38	361-051-71
42	40	361-052-71
44	42	361-053-71
46	44	361-054-71
48	46	361-056-71

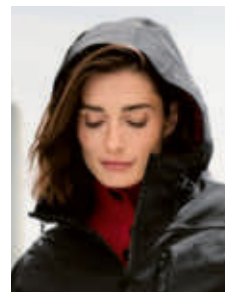

Doux et réchauffant tel une écharpe. Habillé tel un cardigan noble. Mais jamais encombrant.

L'empiecement de col boutonné du tricoteur traditionnel Fisherman out of Ireland.

Alors que les empiecements chauds à col roulé font fureur, les empiecements à col boutonné à la coupe façon cardigan sont difficiles à trouver. Pourtant, ils sont beaucoup plus pratiques : grâce aux boutons, vous pouvez gérer l'aération sur votre peau de manière beaucoup plus flexible. Ainsi, plus la peine de laisser l'empiecement, devenu trop chaud, traîner quelque part. De plus, il n'est pas nécessaire de l'enfiler en le passant sur la tête, votre coiffure reste ainsi intacte.

Grâce au mélange de matières, il est incroyablement doux et réchauffant, respirant et même résistant aux odeurs.

La laine mérinos est nettement plus fine que la laine de mouton conventionnelle et rend l'empiecement non-grattant. La teneur en cachemire assure un toucher souple et doux.

Tricoté en forme pour un ajustement parfait sans coutures gênantes.

Effet secondaire de la production soignée : le motif tricot intéressant autour de votre cou.

95 % laine vierge, 5 % cachemire. Couleur : rouge. Lavage à la main. Fabriqué en Irlande. Exclusivement chez Fashion Classics.

- **Empiecement de col cardigan Fisherman 119,95 €**

Taille à commander	Taille fabricant	Réf.
40/42	M	353-149-71
42/44	L	353-150-71
44/46	XL	353-152-71
46/48	XXL	353-153-71



Pour commander facilement :

www.fashion-classics.fr

Tél. 03 88 19 10 39

du lundi au vendredi de 8h30 à 19h00,
le samedi de 8h30 à 16h00

Les chaussures à enfiler adaptées pour l'hiver : chaudes et très douces grâce au feutre de laine mérinos et à la chaussette teddy en coton bio.

Pour hommes et femmes.

Made in Spain –
par Grand Step Shoes.

En été, on voit les chaussures à enfiler populaires sur beaucoup de pieds. Désormais, vous les enfileriez également en hiver et apprécierez le confort de port réchauffant et doux de la laine mérinos pure ainsi que de la chaussette intérieure en polaire douillette et coton bio délicat. **Naturellement respirantes. Antibactériennes. Antistatiques. Déperlantes et anti-salissures.**

La fine laine mérinos en provenance des hautes Alpes de Patagonie est issue d'un projet de recyclage qui réintroduit les restes de coupe dans le cycle textile et les transforme en un feutre de laine particulièrement chaud et doux. La semelle intérieure amovible est constituée d'une mousse élastique qui est fabriquée à partir des déchets de transformation de la canne à sucre.

Design épuré.

La semelle en caoutchouc au look naturel offre un contraste stylé au ton gris clair. Elle est souple, isole du froid et assure une bonne adhérence. Les découpes latérales élastiques typiques des chaussures à enfiler ainsi que la languette à l'arrière facilitent l'enfilage.

Poin- ture	Réf.
36	356-168-71
37	356-169-71
38	356-171-71
39	356-172-71
40	356-173-71
41	356-174-71
42	356-175-71
43	356-176-71
44	356-177-71
45	356-178-71
46	356-179-71

Dessus : feutre de laine recyclé. Doublure de chaussette amovible : coton bio. Semelle intérieure en mousse de canne à sucre. Semelle extérieure en caoutchouc. Couleur : gris. Hauteur de semelle : 2,5 cm. Fabrication espagnole.

- **Chaussure à enfiler en feutre Grand Step Shoes 99,95 €**



Un original rare : le cardigan Aran tendance, véritablement fabriqué en Irlande.

Du spécialiste du tricot **IrelandsEye** de Dublin.

Le motif traditionnel Aran est populaire depuis longtemps dans le monde entier, mais ce chef-d'œuvre de l'art du tricot est encore et toujours fabriqué dans son lieu d'origine en Irlande – sous la forme d'un cardigan court tendance avec d'élégantes manches bouffantes pour elle et comme cardigan sportif zippé pour lui. La laine vierge pure tient chaud, est agréablement respirante et antisalissure.

Au lieu de motifs fantaisistes arbitraires, des reliefs symboliques d'Aran.

Le motif « Honeycomb », nids d'abeilles habilement tricotés, a toujours été symbole de bonheur. Le motif traditionnel torsadé (« cables ») représente les cordages des bateaux de pêche et symbolise la sécurité. Et tandis que de nombreux tricots lésinent sur le motif et la qualité au dos, les motifs se trouvent sur l'intégralité de ce cardigan. Avec ourlets côtelés confortables aux manches et à la taille.

Modèle pour homme :
forme droite avec
fermeture à glissière et
2 poches sport.

Modèle pour femme :
forme raccourcie
tendance avec
manches
bouffantes
contemporaines
et épaules
tombantes.

*Longueur en
taille 50 :*
68 cm (homme)
et en taille 40 :
54 cm (femme).
100 % laine
vierge. Lavage à la
main. Fabriqué en Irlande.



- **Cardigan à zip Aran IrelandsEye, pour homme 159,95 €**

Taille à commander	Taille fabricant	Kaki	Marine
48	M	361-087-71	361-093-71
50	L	361-088-71	361-094-71
52	XL	361-090-71	361-095-71
54	XXL	361-091-71	361-096-71
56	3XL	361-092-71	361-098-71

- **Cardigan Aran IrelandsEye, pour femme 149,95 €**

Taille à commander	Taille fabricant	Rose clair	Sauge	Blanc cassé
38	S	361-072-71	361-077-71	361-082-71
40	M	361-073-71	361-078-71	361-083-71
42	L	361-074-71	361-079-71	361-084-71
44	XL	361-075-71	361-080-71	361-085-71
46	XXL	361-076-71	361-081-71	361-086-71

VOTRE OFFRE EN COUVERTURE





Douceur soyeuse. Bien plus beaux que les simples basiques en coton ... et bien plus élégants et féminins : les t-shirts à manches longues en jersey de Tencel™ rare.

De LaSalle Amsterdam.

Ces shirts basiques deviendront sûrement les essentiels les plus précieux de votre garde-robe. Leur style, qui peut rivaliser avec une blouse chic, convainc mais aussi **leur col élégamment roulé avec petit décolleté discret.**

Les détails style cache-cœur sont également top tendance en ce moment. En raison de la coupe étroite, les shirts peuvent être portés sous un blazer.

Atout n° 2 : le matériau Tencel™ fluide et souple. Bon pour la peau et pour la nature.

La fibre Lyocell du matériau Tencel™ est constituée de cellulose obtenue à partir de bois. Elle est non seulement particulièrement durable, mais également produite selon un procédé de fabrication particulièrement économe en énergie et en eau. Elle combine les avantages des fibres naturelles et synthétiques : elle est respirante et régule la

température, a un effet rafraîchissant lorsqu'il fait chaud et réchauffant lorsqu'il fait plus froid. Le lyocell absorbe également 50 % plus d'humidité que le coton et la transporte immédiatement vers l'extérieur. Vous vous sentirez toujours fraîche et élégante.

Conserve sa forme et sa couleur.

Vous serez toujours bien habillée avec ces t-shirts à manches longues. Plis et bouloches appartiennent au passé. Ils gardent leur forme, sont soyeux et merveilleusement doux pour la peau.

Coupe cintrée. Longueur en taille 40 : 64 cm. 95 % lyocell, 5 % élasthanne. Lavable en machine. Exclusivement chez Fashion Classics.

- **Shirt en Tencel™ LaSalle Amsterdam 129,95 €**

Taille à commander	Taille fabricant	Noir	Rouge	Blanc cassé	Marine
38	S	342-868-71	342-861-71	342-854-71	342-848-71
40	M	342-869-71	342-862-71	342-855-71	342-849-71
42	L	342-870-71	342-863-71	342-856-71	342-850-71
44	XL	342-871-71	342-864-71	342-858-71	342-851-71
46	XXL	342-872-71	342-866-71	342-859-71	342-852-71
48	3XL	342-874-71	342-867-71	342-860-71	342-853-71

Mise à jour glamour et tendance des baskets nobles confortables de Candice Cooper.

Fabriqué en Italie.

Matelassage en nylon réchauffant en douceur avec une brillance métallique mat élégante – le design intemporel façon baskets rétro de Candice Cooper confère un look glamour cool et top tendance. Le matériau est également parfait pour la mi-saison. Doublée de cuir à l'intérieur, la sneaker tient agréablement chaud, mais n'est pas aussi chaude que des bottines d'hiver typiques et est donc idéale pour l'automne et le printemps.

Au lieu d'une épaisse semelle en caoutchouc, un élégant bord recouvert de cuir.

La sneaker est plus élégante et moins

sportive que beaucoup d'autres – et sa gamme d'utilisations est nettement plus large. La fermeture éclair latérale permet de l'enfiler facilement sans avoir à nouer les lacets.

Cale d'1,5 cm dissimulée à l'intérieur.

Bien plus confortable pour les pieds habitués aux talons. Effet supplémentaire bienvenu : la jambe paraît légèrement étirée, ce qui rend votre démarche plus féminine. La semelle intérieure active amovible et ergonomique en cuir offre une absorption et une évacuation optimales de l'humidité ainsi qu'une sensation de bien-être grâce à l'insert en mousse intégré.

Avec double couture solide et durable. Lacets avec fils métalliques. Dessus : nylon. Doublure et semelle intérieure : cuir. Semelle extérieure en caoutchouc flexible avec talon conducteur surélevé. Couleur : taupe doré.

Fabriqué en Italie.

Poin-ture	Réf.
36	361-382-71
37	361-383-71
38	361-384-71
39	361-385-71
40	361-386-71
41	361-387-71



- **Sneaker glamour Candice Cooper 269 €**



Un luxe rare : le gilet géométrique tendance en cuir d'agneau délicat.

Aujourd'hui un article tendance de haute qualité, demain un favori polyvalent précieux et intemporel. De Arma.

Les gilets continuent d'être des incontournables de la mode actuelle. Cependant, vous ne trouverez pas ce genre d'exemplaire particulièrement luxueux – en agneau mérinos fin avec fourrure au look polaire tendance – à tous les coins de rue. Dans une coupe géométrique très moderne avec épaules découpées, poches avant, ourlets et manches retournés, gros boutons... Et dans un ton grège tendance, d'une beauté intemporelle et très stylée, à combiner à l'infini.

Un style jeune et moderne qui pimente chaque tenue.

Que ce soit à la maison ou au bureau comme couche de chaleur sur des chemises légères, de manière décontractée à l'extérieur avec des pulls épais en tricot en remplacement d'une veste ou plus élégant avec une robe...

Arma est depuis de nombreuses années un spécialiste des créations en cuir de haute qualité, en particulier des vestes et des manteaux.

Ce gilet démontre sa précieuse expérience et ses compétences – de la coupe parfaite à la sélection des meilleurs matériaux. Un véritable basique favori que l'on sortira extrêmement souvent du

placard. Seules les peaux d'Italie, d'Espagne et de Turquie, qui sont un sous-produit de l'industrie alimentaire, sont utilisées.

Les propres installations de production et un siège social en Turquie garantissent un haut niveau de transparence tout au long du processus de fabrication.



Coupe géométrique jusqu'aux hanches. Longueur en taille 38 : 70 cm. Couleur : grège. Cuir d'agneau. Nettoyage spécial.

- **Gilet en cuir d'agneau Arma 999 €**

Taille à commander	Taille fabricant	Réf.
38	36	353-024-71
40	38	353-025-71
42	40	353-026-71
44	42	353-027-71
46	44	353-028-71

Le jean Silver original du Canada : une forme parfaite, un style unique.

Plus de 100 années d'expérience et un grand savoir-faire artisanal rendent ce pantalon si unique.

Michael Silver est originaire d'une ancienne dynastie du denim. Sa famille confectionne depuis 1921 des jeans haut de gamme pour de nombreuses marques renommées. Mais ce n'est que depuis 1991 qu'il existe une collection à son propre nom.

Un délavage unique.

Le délavage « 300 » est effectué minutieusement à la main. Il représente exactement l'effet usé résultant du port du pantalon pendant un an. Des résines sélectionnées créent les effets tridimensionnels, sans nuire au caractère indigo typique.

Des piqûres accrochant le regard.

Sur les deux poches arrière, le S opulent de Silver, entouré de bordures brodées avec un fil argenté scintillant.

Silver a développé une coupe de ceinture astucieuse :

divisée en deux parties et plus étroite en haut qu'en bas, la ceinture s'adapte

parfaitement aux rondeurs féminines. Le fessier, lui aussi, est parfaitement mis en valeur – la dimension des poches étant adaptée à la taille du pantalon.

Moulant mais confortable.

Le denim super stretch avec extensibilité maximale épouse merveilleusement le corps. Et la forme « Avery » est le best-seller flattant toute silhouette. Une hauteur de taille moyenne. Une coupe jambes étroites. Deux poches battantes, une poche monnaie, deux poches arrière.

Coupe skinny avec taille moyennement haute. Couleur : bleu moyen. 92 % coton, 7 % polyester, 1 % élasthanne. Lavable en machine.

- **Jean skinny Avery de Silver 149,95 €**

Taille à commander	Taille fabricant	Réf.
36	26/31"	320-684-71
36/38	27/31"	320-685-71
38	28/31"	320-686-71
40	29/31"	320-687-71
40/42	30/31"	320-688-71
42	31/31"	320-690-71
42/44	32/31"	320-691-71
44	33/31"	320-692-71



Le mocassin original, par l'inventeur du penny loafer.

Les véritables « Weejuns » par G. H. Bass & Co.
État du Maine/USA.

Selon les récits transmis, c'est en 1876 que George Henry Bass fonda sa manufacture de chaussures et lança en 1936 les premiers penny loafers sur le marché. L'entreprise les baptisa « Weejuns » et les héros de cinéma des années 50 et 60 les popularisèrent dans le monde entier. Aujourd'hui, ils sont indémodables et se portent avec un costume au bureau ou avec un polo et un pantalon chino pour une tenue plus sportive et décontractée.

Réalisés à la main dans la plus pure tradition du mocassin.

Le cuir veau fin et néanmoins robuste englobe parfaitement votre pied. Cousues à la main avec la claque fermée caractéristique, les weejuns s'adaptent parfaitement au pied, bien mieux que la tige des chaussures fabriquées sur des machines, avec leurs coutures ajoutées.

Une qualité parfaite pour les décennies à venir.

Comme toutes les chaussures de qualité à la couture trépointe sur véritable semelle en cuir, les « Weejuns » nécessitent un certain temps d'adaptation et doivent se faire à votre pied, mais en contrepartie, elles vous offriront un confort inégalé, de longues années durant. Le cuir résistant, tanné à la graisse, gagne en douceur et en souplesse à chaque fois que vous portez vos chaussures. Il est insensible à l'humidité, aux rayures et aux salissures.

Dessus, doublure et semelle intérieure : cuir veau. Semelle extérieure en cuir avec talon gommé antidérapant.

• Penny loafer G. H. Bass « Weejuns » 230 €

Poin- ture	Taille GB	Noir	Bordeaux	Brun
41	7	356-820-71	356-806-71	356-827-71
42	8	356-821-71	356-807-71	356-828-71
43	9	356-822-71	356-809-71	356-829-71
44	9,5	356-823-71	356-810-71	356-830-71
45	10,5	356-825-71	356-811-71	356-831-71
46	11	356-826-71	356-812-71	356-833-71



La petite histoire du penny

Le nom de penny loafer provient de la fente caractéristique placée sur l'avant de l'empeigne, dans laquelle les étudiants du collège de la Ivy League avaient pour habitude de glisser une pièce (un penny) porte-bonheur avant les examens.



Chino hivernal :
www.fashion-classics.fr
Rechercher
l'article 346-469
ou Tél.
03 88 19 10 39.

**Presque aussi douce
qu'une luxueuse
veste en cachemire.
Mais beaucoup
plus robuste,
confortable et simple.**

**La veste classique en flanelle
de laine vierge,
ennoblie de cachemire
et d'élasthanne.**

Il est très rare de trouver une veste luxueuse qui soit à la fois douce, confortable et souple ainsi que résistante et durable. Cette veste en flanelle peu froissable et résistante au boulochage est incroyable : elle allie l'élégance d'une veste en cachemire à la durabilité et au confort d'un élégant blazer en laine vierge.

La laine vierge fine et au tissage dense offre une excellente isolation contre le froid.

La teneur en cachemire de 8 % rend votre veste incroyablement souple. De plus, la précieuse fibre naturelle apporte une brillance subtile et élégante qui confère au tissu un aspect élégant. Grâce à une touche d'élasthanne, votre veste est d'un confort incomparable et vous laisse toujours suffisamment de liberté de mouvement.

Non pas dans un ton bleu marine classique, mais facile à combiner et bien plus moderne que les blazers bleu marine traditionnels.

Avec deux poches blazer plaquées et une poche poitrine passepoilée.

Coupe régulière. Longueur en taille 50 : 75 cm. Couleur : bleu foncé. 90 % laine vierge, 8 % cachemire, 2 % élasthanne. Doublure : 100 % viscose. Nettoyage à sec. Exclusivement chez Fashion Classics.

• **Veste en flanelle et cachemire 499 €**

Taille à commander	Taille fabricant	Réf.
50T	25	361-256-71
52T	26	361-257-71
54T	27	361-258-71
56T	28	361-259-71
58T	29	361-260-71
60T	30	361-261-71
48S	48	361-262-71
50S	50	361-263-71
52S	52	361-264-71
54S	54	361-265-71
56S	56	361-266-71
58S	58	361-267-71
60S	60	361-268-71
48E	98	361-269-71
50E	102	361-270-71
52E	106	361-271-71

**Le pantalon business idéal pour toute l'année.
En laine vierge fine Super 110.**

Frais, confortable et même lavable.

Seule une laine vierge particulièrement haut de gamme et extrêmement fine (110 m de fil ne pèsent qu'1 gramme !) peut être tissée pour former un drap de laine aussi noble, léger et aérien qu'un tissu chemisier. De plus, elle est agréablement fraîche lorsque les températures grimpent, car la laine pure a un effet thermorégulant. Particulièrement lisse, elle ne gratte absolument pas ; car les petites pointes de laine qui dépassent sont lissées de manière durable grâce à un procédé complexe.

La ceinture à bande élastique gommée à l'intérieur empêche la chemise de sortir du pantalon. Deux poches cotés en biais, deux poches passepoilées boutonnées au dos.

Coupe à front plat et jambes droites. Longueur en taille 46S : 83 cm. Largeur bas de jambe : 40 cm. Couleur : anthracite. 100 % laine vierge. Doublure en 65 % polyester, 35 % coton. Lavage en machine.

• **Pantalon lavable en laine vierge 169,95 €**

Taille à commander	Taille fabricant	Réf.
46T	25	335-274-71
48T	26	335-275-71
50T	27	335-276-71
52T	28	335-277-71
54T	29	335-278-71
56T	30	335-279-71
44S	48	335-280-71
46S	50	335-282-71
48S	52	335-283-71
50S	54	335-284-71
52S	56	335-285-71
54S	58	335-286-71
56S	60	335-287-71
44E	98	335-288-71
46E	102	335-289-71
48E	106	335-290-71



Cette chemise ne connaît pas les tâches – et pourtant, elle est faite de coton doux et respirant.

La nanotechnologie brevetée rend son tissu QuickClean durablement résistant aux salissures.

Elle ressemble et a un toucher similaire aux chemises en coton que vous avez déjà dans votre placard. La différence réside dans le fil : grâce à la nanotechnologie brevetée, les liquides tels que le café ou le vin rouge déperlent simplement et la saleté peut être simplement rincée avec un peu d'eau.

Néanmoins, votre chemise reste agréablement respirante.

Et comme elle repousse également les bactéries, elle est résistante aux odeurs de sueur et peut donc être portée beaucoup plus longtemps avant qu'un cycle de lavage ne soit nécessaire. Grâce à une touche d'élasthanne, votre chemise suit chaque mouvement en douceur et ne serre pas.

Tailor Fit : coupe légèrement cintrée – contemporaine mais confortable. Longueur en encolure 41 : 79 cm. Longueur des manches : 66,5 cm. Couleur : blanc. 98 % coton, 2 % élasthanne. Lavable en machine.

• **Chemise QuickClean 119,95 €**



Encolure en cm	Réf.
38	354-990-71
39	354-991-71
40	354-992-71
41	354-994-71
42	354-995-71
43	354-996-71
44	354-997-71
45	354-998-71
46	354-999-71

Le best-seller des pantalons Seductive peut désormais également se porter sur des hauts courts.

Coupe ajustée éprouvée. Matériau populaire. Nouvelle finition au niveau de la ceinture.

La coupe confortable et flatteuse se base sur le modèle à succès « Sabrina ». Mais au lieu d'une forme à enfiler, ce pantalon élégant Fergie possède une ceinture montée avec fermeture éclair dissimulée et passants de ceinture. Ainsi vous pourrez désormais porter ce pantalon, qui fait ses preuves depuis plus de 15 ans, avec des blouses, des petits hauts cintrés rentrés dans la ceinture et des crop-tops.

Poches en biais zippées imperceptibles.

Le pli permanent rend la jambe visuellement plus longue. Il est finement piqué, a un seyant parfait et ne nécessite pas de repassage. Le coton Techno très élastique (également un best-seller éprouvé) suit chaque mouvement, est incroyablement lisse, doux et souple. Poches à l'arrière. Petites fentes à l'ourlet.

Forme à enfiler étroite. Longueur en taille 40 : 70 cm. Largeur bas de jambe : 33 cm. 47 % polyamide, 46 % coton, 7 % élasthanne. Lavable en machine.

- **Pantalon stretch 7/8 Elegante Seductive** 229 €

Taille à commander	Taille fabricant	Quartz	Bleu
36	34	327-123-71	327-130-71
38	36	327-124-71	327-131-71
40	38	327-125-71	327-132-71
42	40	327-126-71	327-133-71
44	42	327-127-71	327-134-71
46	44	327-128-71	327-135-71
48	46	327-129-71	327-136-71



La sneaker élégante fabriquée en Italie – avec des détails en cuir de haute qualité et des coutures sur tout le pourtour. De Ducanero®.

Plus de 30 ans de tradition – la marque de chaussures Ducanero® est présente depuis longtemps dans les magasins exclusifs en Italie et y est encore un secret d'initié. C'est au sein de l'usine (Monte San Giusto dans la province de Macerata), que le cuir est coupé et teint à la main et que la semelle est collée et cousue sur tout le pourtour.

Look rétro élégant. Combinaison de couleurs élégante.

Le design subtil en 3 couleurs avec du cuir lisse blanc, du cuir nubuck taupe et la zone du talon en cuir lisse rouge bordeaux est épuré et élégamment sportif avec une touche rétro. Les baskets s'harmonisent parfaitement avec de nombreuses tenues de loisirs et se marient également parfaitement avec un tailleur-pantalon moderne ou un pantalon large.

Fabrication durable. Cuir de veau italien fin.

Il est rare de trouver des baskets entièrement en cuir, même en cuir de veau fin tanné en Italie. Seules la semelle extérieure et la semelle intérieure amovible recouverte de cuir sont en latex. Ces chaussures offrent un confort de marche particulier et sont respirantes. Rien ne pince ni ne comprime et vos pieds restent agréablement secs. La conception Strobel (la semelle intérieure est reliée à la tige par une couture robuste) assure flexibilité et durabilité.

Poin-ture	Réf.
36	361-909-71
37	361-910-71
38	361-911-71
39	361-912-71
40	361-913-71
41	361-914-71

Dessus et doublure : cuir de veau. Semelle intérieure : cuir de veau et caoutchouc. Semelle extérieure : caoutchouc. Fabriqué en Italie.

- **Sneaker noble basique Ducanero®** 199,95 €





**Design stylé en tricot jacquard 3D.
Coupe moderne.
Matériau innovant.**

Le twinset contemporain de BLANCHE, Copenhague – design scandinave épuré et durable.

Clair et subtil, néanmoins spectaculaire et unique : le pull à manches courtes et la veste à manches longues créent un ensemble tricoté polyvalent qui impressionne sur le plan visuel. Le motif jacquard bicolore façon corail dans une combinaison de couleurs sourdes harmonieuses de gris clair et de vanille a un effet 3D d'une beauté étonnante – le matériau doux contenant 45 % de nylon recyclé a un bilan environnemental agréablement positif.

Nylon recyclé InResSt™ – les filets de pêche 100 % recyclés sont fabriqués en nylon de haute qualité.

En combinaison avec du coton biologique fin, on obtient un tricot robuste et doux pour la peau qui contribue largement à réduire la pollution microplastique dans les océans. Par rapport à la production de nylon vierge, on réalise plus de 90 % d'économies en émissions de carbone, en énergie et en eau.

Confortable à porter, look moderne – que ce soit en duo ou en soliste polyvalent.

La coupe géométrique courte et tendance s'associe parfaitement avec des pantalons ou des jupes taille haute tendance. La veste douillette complètera de nombreuses chemises, hauts ou même robes.

Forme courte et droite. Col rond, poignets en maille côtelée. Longueur en taille 40 pull et veste : 49 cm. Couleur : gris clair/vanille. 55 % coton, 45 % nylon. Lavable en machine.

• **Pull jacquard 3D BLANCHE**
129,95 €

Taille à commander	Taille fabricant	Réf.
38	S	361-739-71
40	M	361-740-71
42	L	361-742-71
44	XL	361-743-71
46	XXL	361-744-71

• **Cardigan jacquard 3D BLANCHE**
189,95 €

Taille à commander	Taille fabricant	Réf.
38	S	361-734-71
40	M	361-735-71
42	L	361-736-71
44	XL	361-737-71
46	XXL	361-738-71

Le cardigan en fine laine de yak : presque aussi doux que du cachemire. Mais beaucoup plus robuste.

Top tendance grâce au tricot côtelé actuel en gris-brun naturel.

Aucune comparaison avec les cardigans conventionnels, qui sont souvent rugueux et grattant : cette veste en tricot côtelé tendance est faite de poils de yak douillet et de laine vierge chaude et est donc une rareté des plus précieuses.

Les yacks vivent à une altitude de 4 000 à 6 000 mètres sur les plateaux glacés du Tibet.

Ce n'est que dans ces régions que les bovins uniques développent leur pelage particulièrement dense. Seul le sous-poil léger comme une plume, à fibres particulièrement longues, est utilisé : il est soigneusement peigné à la main et filé en fil fin.

Malgré toute sa délicatesse, la laine de yak est étonnamment résistante.

C'est pourquoi votre cardigan résiste à l'abrasion et au boulochage. Et le ton gris-brun polyvalent est la couleur d'origine tout à fait naturelle : aucune coloration supplémentaire n'affecte le plaisir. Avec ourlets confortables en tricot côtelé sur le col montant, les manches et la taille.

Forme droite décontractée. Longueur en taille 48/50 : 68 cm. Couleur : gris-brun. 70 % yak, 30 % laine vierge. Lavage à la main. Exclusivement chez Fashion Classics.

• **Cardigan en yack 249 €**

Taille à commander	Taille fabricant	Réf.
46	S	346-951-71
48/50	M	346-952-71
52/54	L	346-953-71
56/58	XL	346-954-71
60	XXL	346-955-71



La ceinture pour la vie.

Quasi indestructible grâce au tannage traditionnel. Décontractée et noble. Par Ludwig Schröder.

Ludwig Schröder se repose sur des partenaires régionaux comme la tannerie des frères Kobel fondée en 1877 dans le nord de l'Allemagne, à Kellinghusen. Elle est l'une des dernières qui pratiquent encore le tannage en cuve, si chronophage et coûteux. Contrairement au tannage rapide moderne au cours duquel le cuir est immergé quelques jours dans un fût, ce cuir baigne longuement suspendu dans le tanin. En 2 mois complets, il a ainsi le temps d'absorber les substances tannantes. Lentement et en profondeur.

Durable grâce à sa teneur élevée en graisse.

Le tanin destiné au tannage végétal est préparé selon des recettes traditionnelles à base d'extraits d'écorces, de bois, de feuilles et de fruits. Au cours du processus de tannage, le cuir est marqué avec des graisses de haute qualité, qui confèrent à la ceinture son caractère typique et son toucher incomparable. Le cirage final rend la surface légèrement chatoyante. Le fait qu'il s'éclaircisse au

fil du temps et trace de petites marques, en particulier au niveau des trous et des courbes, est donc considéré par les connaisseurs comme un gage de qualité. Enfin, la teneur élevée en graisse rend le cuir si résistant (et également si résistant au froid) qu'il est même utilisé pour les brides de selles.

Laissez au cuir robuste, initialement un peu rigide, le temps de s'adapter. Après l'avoir porté plusieurs fois, il deviendra plus souple. En raison du processus de tannage spécial, les nuances de couleur de la ceinture de couleur naturelle peuvent différer de l'illustration. Largeur : 3,5 cm. Cuir vachette. Couleur : brun. Fermeture en laiton massif galvanisé argenté.

• **Ceinture robuste Ludwig Schröder 59,95 €**



Tour de taille en cm	Réf.
85	331-057-71
90	331-059-71
95	331-180-71
100	331-181-71
105	331-182-71
110	331-183-71

L'apparence d'un jean classique avec le confort d'un pantalon de survêtement.

Denim bien-être confortable – indéformable, infroissable et suit chaque mouvement.

Il est très rare de trouver des jeans aussi confortables que celui-ci. Son secret : le tissu hybride innovant ISKO™ Twill FF avec l'aspect robuste du denim, mais aussi souple et élastique que

pour vous prélasser sur le canapé. La coupe est classique et intemporelle. Parfaite pour les tenues décontractées. Avec ceinture extensible.

le jersey. Ainsi, ce jean s'adapte en douceur, suit chaque mouvement et ne comprime pas. **Or, il ne se déforme pas et reste toujours impeccable.**

Parfait 24 heures sur 24 et 7 jours sur 7. Pour les longs voyages en voiture ou les vols long courrier, les balades à vélo, les randonnées ou encore

Taille à commander	Taille fabricant	Bleu	Gris
46T	25	316-092-71	348-085-71
48T	26	316-093-71	348-086-71
50T	27	316-094-71	348-087-71
52T	28	316-095-71	348-088-71
54T	29	316-096-71	348-089-71
56T	30	316-097-71	348-090-71
44S	48	316-098-71	348-091-71
46S	50	316-099-71	348-092-71
48S	52	316-100-71	348-093-71
50S	54	316-101-71	348-094-71
52S	56	316-102-71	348-095-71
54S	58	316-103-71	348-096-71
56S	60	316-104-71	348-097-71
44E	98	316-105-71	348-098-71
46E	102	316-106-71	348-099-71
48E	106	316-107-71	348-100-71

Coupe à cinq poches avec jambes droites. Longueur en taille 46S : 84 cm. Largeur bas de jambe : 38 cm. 90 % coton, 8 % polyester, 2 % élasthanne. Lavable en machine. Par Club of Comfort, confection homme façon tailleur depuis 1954.

• **Jean 24 heures**
129,95 €



La face intérieure est en jersey molletonné, ultra doux et caressant.

Typique : le col montant. Nouveau : la flanelle légère.

Pas trop chaude, ni trop fraîche. La chemise idéale 8 mois par an.



Pour la plupart des fabricants, les cols montants ne sont qu'une mode éphémère. Chez Patric Hollington, ils sont depuis maintenant plus de 45 ans une profession de foi et la forme de chemise favorite de la collection. Depuis, les chemises à col montant de Hollington sont connues sous le nom de « Nehru » – en hommage à Jawaharlal Nehru, le premier Premier ministre de l'Inde moderne. Cependant, les matériaux sont constamment développés et réactualisés au goût du jour. Tout comme pour cette chemise Nehru.

Légère flanelle de pur coton : légère, agréable à la peau et respirante.

Un modèle plus chaud que les habituelles chemises en popeline. Plus léger et plus élégant que les chemises épaisses en flanelle de laine. Ce nouveau tissu 4 saisons est composé de fil finement tissé à la surface légèrement molletonnée.

Un must de la maison Hollington : 2 poches !

Grand amateur de poches de son vivant, Patric Hollington a équipé sa chemise de deux poches poitrine très pratique.

La demi patte de boutonnage s'harmonise parfaitement avec le col montant.

Coupe droite, au tombé décontracté. Avec plis d'aisance dans le dos. Longueur en encolure 41/42 : 75,5 cm, longueur de manche : 65 cm. Couleur : bleu. 100 % coton. Lavage en machine.

• **Chemise en flanelle de coton Nehru** **129,95 €**



Encolure en cm	Taille fabricant	Réf.
39/40	M	348-080-71
41/42	L	348-081-71
43/44	XL	348-082-71
45/46	XXL	348-083-71
47/48	3XL	348-084-71

L'authentique marinière bretonne. Une tradition chez les pêcheurs depuis le XIXe siècle.

Par Saint James, France.

En Bretagne, là où soufflent les vents les plus violents, les marins la portent depuis des lustres. Mais ils ne sont plus les seuls : la marinière est depuis devenue un élément du patrimoine culturel français. Pourtant, hors de France, les marinières authentiques se font rares.

En microfibre confortable et facile d'entretien.

Traditionnellement fabriqué en coton robuste, ce matériau en microfibre jouit d'une grande popularité depuis un certain temps. Il suffit de laver, sécher, porter. Et aucun repassage ennuyeux. Ainsi, le look breton décontracté devient très simple d'entretien et parfaitement adapté en voyage.

Aucune comparaison avec les shirts d'apparence similaire qui, en dehors des rayures, n'ont rien à voir avec la Bretagne. Extrêmement solide et robuste – une amie pour la vie.

Coupe légèrement cintrée avec manches ¾.

Encolure arrondie légèrement dégagée.

Longueur en taille 40 : 56 cm. 91 % polyamide, 9 % élasthanne. Lavable en machine. Fabriqué en France.

- **Marinière bretonne**
119,95 €



Taille à commander	Marine/blanc	Blanc/marine
38	333-280-71	333-294-71
40	333-281-71	333-295-71
42	333-282-71	333-296-71
44	333-283-71	333-297-71
46	333-284-71	333-298-71
48	333-285-71	333-299-71

D'innombrables types de drapés. Et une sensation de bien-être constante.

Le foulard triangulaire en pur cachemire.
Par Junghans 1954.

Enroulé autour du cou de manière classique, simplement jeté sur les épaules ou porté élégamment comme foulard sur la tête : ce foulard triangulaire permet de nombreuses variantes de port et s'accorde avec (presque) tout ce que vous avez déjà dans votre dressing.

D'une douceur incomparable grâce au tricot fin à jauge 12 en pur cachemire.

La précieuse fibre naturelle vous réchauffe six fois mieux que la laine de mouton conventionnelle, mais est si respirante que vous n'étoufferez jamais. Toute humidité corporelle est rapidement absorbée et évacuée vers l'extérieur. De plus, la maille douce repousse simplement les gouttes de pluie, les odeurs et la saleté – une aération si importante conduit souvent à une sorte d'auto-nettoyage.

224 x 137 x 137 cm. 100 % cachemire. Lavage à la main. Exclusivement chez Fashion Classics.

Foulard triangulaire en cachemire Junghans 1954 149,95 €

- Marine Réf. 357-484-71
- Gris clair Réf. 357-485-71
- Taupe Réf. 352-590-71

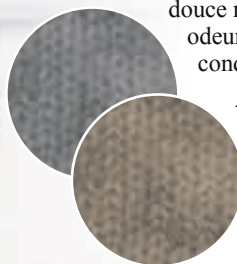

La jupe en jean classique n'aura jamais été aussi confortable : avec large ceinture extensible nervurée et en tissu chiné délicat hautement élastique.

Par RAPHAELA BY BRAX.

Rien ne comprime, rien ne pince ou ne serre. Cette jupe en jean n'est pas seulement un multi-talent polyvalent, elle est également très confortable et suit chaque mouvement.

Le mélange de matières et la ceinture extensible assurent un ajustement parfait et confortable.

Le coton doux et le lyocell délicat rendent le tissu exceptionnellement lisse et doux au toucher. Un peu d'élastomultiester et d'élasthanne confèrent à la jupe une stabilité dimensionnelle optimale. Et grâce à la ceinture extensible en fines côtes de 4 cm de large, elle s'adapte confortablement et sans

comprimer. Visuellement, cette ceinture paraît beaucoup plus élégante qu'un simple élastique, vous pouvez donc également la porter avec des chemisiers et des

pulls cintrés rentrés dans la jupe.

Look élégant grâce à des détails raffinés.

Véritables poches monnaie et arrière (parsemées de strass), la fermeture éclair suggérée et les poches battantes confèrent à la jupe l'apparence d'une jupe à 5 poches tout à fait normale.

Forme cintrée, longueur genoux avec taille élastique. Longueur en taille 40 : 60 cm. Couleur : bleu foncé. 50 % coton, 40 % lyocell, 7 % élastomultiester, 3 % élasthanne. Lavable en machine.

- **Jupe en jean confortable**
RAPHAELA BY BRAX 89,95 €



Taille à commander	Taille fabricant	Réf.
38	36	361-168-71
40	38	361-169-71
42	40	361-170-71
44	42	361-171-71
46	44	361-172-71
48	46	361-173-71

Cuir de mouton souple au tannage végétal. Aspect brossé élaboré. Détails décoratifs cousus à la main.

La botte à tige longue tendance – fabrication de haute qualité et avec amour du détail, à un très bon prix. De Everybody, Italie.

Ligne étroite féminine. Tige fine et haute. Talon plateau confortable et de haute qualité recouvert de cuir. Cuir à la structure vibrante... Cette botte à tige longue n'est pas seulement la chaussure préférée du moment, elle a également beaucoup à offrir. La marque de chaussures italienne Everybody a été fondée en 1979 et est connue pour son cuir ultra-doux, ses formes de chaussures particulières et ses techniques uniques de traitement du cuir.

Aspect épuré actuel avec finition de qualité à la main.

Tout d'abord, la peau de mouton douce reçoit une couche de cire transparente et un fer spécial « marie » les deux. Une cire dure y est ensuite frottée avec une machine à polir, créant ainsi une brillance unique et élégante.

La semelle flexible en thermoplastique est résistante à l'abrasion, isole du sol froid et absorbe les chocs lors de la marche.

Le profil en dents de requin est antidérapant et offre une marche sûre même sur surfaces humides. Le cadre en cuir fixé confère à

la botte un look sportif et élégant. Grâce à l'insert élastique extra large sur le bord de tige, elle s'adapte de manière variable et confortable au mollet. La fermeture éclair latérale facilite l'enfilage et le retrait. Et la doublure douce assure une chaleur agréable et équilibrée des pieds et des mollets.

Hauteur du talon : 4,5 cm. Hauteur de tige : 40 cm. Couleur : marron. Dessus : peau de mouton. Doublure : textile. Semelle intérieure : cuir. Semelle extérieure TR.

- **Bottes hautes Everybody 229 €**

Poin-ture	Réf.
36	357-310-71
37	357-311-71
38	357-312-71
39	357-313-71
40	357-314-71
41	357-315-71





Rare sont les sweats à capuche décontractés aussi élégants.

Beaucoup plus léger et plus doux que d'habitude grâce au bébé alpaga – mais tout aussi résistant.

À première vue, c'est un sweat à capuche tricoté comme les autres. Mais le premier toucher révélera le confort de port incomparablement douillet : l'alpaga – le poil des moutons du même nom des Andes péruviennes – est l'une des fibres les plus fines, les plus douces et donc les plus précieuses que nous donne la nature.

Le bébé alpaga est encore plus délicat avec un diamètre allant jusqu'à 22 micromètres.

Malgré sa délicatesse, il rend votre nouveau sweat à capuche aussi résistant que s'il était fait d'un tissu sweat-shirt beaucoup plus lourd – de plus, il ne bouloche pas et est anti-salissures.

Forme droite. Longueur en taille 50 : 70 cm. Couleur : bleu. 100 % alpaga. Lavage à la main. Exclusivement chez Fashion Classics.

- **Sweat à capuche bébé alpaga 219 €**

Taille à commander	Taille fabricant	Réf.
48	M	341-944-71
50	L	341-945-71
52	XL	341-946-71
54	XXL	341-947-71
56	3XL	341-948-71



Le pantalon cargo pratique n'aura jamais été aussi élégant (et même adapté au bureau).

Tissu structuré noble Dobby. Forme contemporaine sans pinces.

Poches discrètes sur les jambes. Par Nik Boll.

Aucune comparaison avec les pantalons cargo classiques en tissus Ripstop ou sergé grossiers, qui ont généralement un aspect beaucoup trop rustique : ce modèle au tissage

Dobby, en revanche, est remarquablement élégant. Il a un toucher incroyablement doux. Et pourtant, il est étonnamment résistant. **Confortable et élégant à la fois – que ce soit lors de votre temps libre ou de longues journées au bureau.**

La haute teneur en coton rend le tissu respirant et doux pour la peau, et une touche d'élasthanne vous offre une grande liberté de mouvement à tout

moment.

Visuellement intéressant grâce à la coloration effet délavé.

Un subtil ponçage crée une patine sophistiquée sur les bords et le

surpiqué. Les poches sur les jambes étant réalisées sans plis, elles paraissent particulièrement plates et subtiles.

Forme contemporaine mince à front plat. Longueur en taille 46S : 84 cm. Largeur bas de jambe : 36 cm.

Couleur : beige. 98 % coton, 2 % élasthanne. Lavable en machine. Exclusivement chez Fashion Classics.

- **Pantalon cargo Dobby 119,95 €**

Taille à commander	Taille fabricant	Réf.
46T	25	357-395-71
48T	26	357-396-71
50T	27	357-397-71
52T	28	357-398-71
54T	29	357-399-71
56T	30	357-401-71
44S	48	357-402-71
46S	50	357-403-71
48S	52	357-404-71
50S	54	357-405-71
52S	56	357-406-71
54S	58	357-407-71
56S	60	357-408-71
44E	98	357-409-71
46E	102	357-410-71
48E	106	357-411-71



L'authentique marinière bretonne.

Une tradition chez les pêcheurs depuis le XIXe siècle.

Par Saint James, France.

En Bretagne, là où soufflent les vents les plus violents, les marins la portent depuis des lustres. Mais ils ne sont plus les seuls : la marinière est depuis devenue un élément du patrimoine culturel français. Pourtant, hors de France, les marinières authentiques se font rares. **Les rayures décoratives sont incluses dans la trame et non pas simplement imprimées.**

Ainsi, après lavage, les couleurs restent inchangées. Aucune comparaison avec les shirts d'apparence similaire qui, en dehors des rayures, n'ont rien à voir avec la Bretagne. En pur coton – extrêmement solide et robuste – une amie pour la vie.

Coupe droite, classique. Longueur en taille 48 : 71 cm. 100 % coton. Lavable en machine. Fabriqué en France.



- **Marinière à manches longues, homme**
75 €

Taille à commander	Taille fabricant	Écru/marine	Jean/écru
46	M	328-715-71	359-397-71
48	L	328-716-71	359-398-71
50	XL	328-717-71	359-399-71
52	XXL	328-718-71	359-400-71
54	3XL	328-719-71	359-401-71
56	4XL	328-800-71	359-402-71

Des vacances pour vos pieds – en peau de chèvre très douce.

La sneaker noble italienne basée sur le modèle de la première basket.

Cette sneaker noble au style rétro est une descendante de la sneaker originale de 1860. Car un bon design est tout simplement éternel. Mais au lieu d'une toile robuste, une peau de chèvre délicate enveloppe vos pieds.

estivale, travaillée sans doublure et laisse votre peau respirer.



Aussi douce que le cuir de gants : le luxe décontracté made in Italy.

Avec son élégant bord recouvert de cuir, la sneaker paraît moins sportive – et sa gamme d'utilisations est beaucoup plus large. En Toscane, les peaux de chèvre fines sont teintées individuellement à la main. En résulte de petites différences de couleur qui rendent chaque chaussure unique. Finition durable avec coutures doubles robustes.

Couleur : noir. Dessus, doublure et semelle intérieure : cuir (nappa de chèvre). Semelle extérieure profilée en caoutchouc avec talon surélevé. Fabriqué en Italie.

- **Sneaker Mid Cut Candice Cooper**
239 €



Poin-ture	Noir	Bleu
41	356-933-71	361-578-71
42	356-934-71	361-579-71
43	356-935-71	361-580-71
44	356-936-71	361-581-71
45	356-937-71	361-582-71
46	356-938-71	361-583-71

La robe en viscose flatteuse et délicatement fluide pour tous les jours, toutes les silhouettes et presque toutes les occasions.

Coupe raffinée. Motif exclusif. Bon prix.

Une robe polyvalente comme celle-ci ne se trouve pas à chaque coin de rue, du moins pas une robe qui, en plus de son look polyvalent, a également une coupe optimale pour chaque morphologie.

Parfaite pour toutes les silhouettes, dans toutes les tailles.

La coupe trapèze flatteuse avec ses plis plats cousus et la taille haute avec pinces soulignent à merveille les atouts de la silhouette féminine. La taille peut également être soulignée avec une ceinture assortie. Ses petites rondeurs sont cependant intelligemment dissimulées. Les couleurs sourdes du design abstrait exclusif s'harmonisent parfaitement – sans paraître colorées. Et le dessous de robe intégré garantit qu'aucun contour de lingerie ne transparait.

La partie jupe n'est pas trop ample et tombe en douceur sans être volumineuse.

Rien ne serre ni ne comprime, la robe en viscose durable de la marque LENZING™ ECOVERO™ offre suffisamment de liberté de

mouvement et résiste aux plis. La patte de boutonnage entièrement dissimulée avec un col chemisier ouvert et les poches cachées assurent un look épuré et élégant. Le prix est tout à fait satisfaisant pour la haute qualité et le design exceptionnel. Autre point positif : la robe peut même être aisément lavée en machine.

Coupe ajustée et évasée vers le bas. Longueur en taille 40 : 122 cm. Couleur : bleu/marron/crème. Dessus et doublure 100 % viscose. Lavable en machine. Exclusivement chez Fashion Classics.

• **Robe flatteuse Everyday**
199,95 €

Taille à commander	Taille fabricant	Réf.
38	36	358-026-71
40	38	358-027-71
42	40	358-029-71
44	42	358-030-71
46	44	358-031-71
48	46	358-032-71

Conseil d'initié d'Italie : le sac en osier polyvalent en coton biologique ciré.

Fabriqués selon l'ancien savoir-faire traditionnel – chaque sac est unique. De Alienina.

Déjà répandu en Italie, ici encore un conseil d'initié. La petite marque Alienina a été fondée en 2008 et est considérée comme un précieux conseil d'initié pour les sacs tressés uniques. La production se passe dans la région italienne de l'Ombrie, entièrement à la main et uniquement en petites quantités sur commande en utilisant des techniques traditionnelles.

Design épuré intemporel. Matériau durable et exempt de produits chimiques.

Seul du coton biologique est utilisé pour le tressage de ce sac, ciré écologiquement afin qu'il soit protégé même en cas de pluie. Une partie du matériau provient de restes de mèches de coton provenant de la fabrication de lampes à huile.

Un accessoire fétiche intemporel, compatible avec de nombreux looks.

Les sacs tressés sont très populaires dans le monde de la mode depuis un certain temps. Ce sac n'est pas produit en série, mais est une pièce unique fabriquée avec amour. Le tressage grossier est doux et en fait un compagnon confortable pour presque toutes les occasions. Une fermeture éclair ferme en toute sécurité l'intérieur spacieux, qui offre suffisamment d'espace pour de nombreux petits ustensiles du quotidien.

Dimensions : 30 x 21 cm (L x H). Longueur de la anse : 58 cm. Couleur : marine. Tressage et doublure en coton. Fabriqué en Italie.

• **Sac tressé en osier Alienina**
Réf. 357-201-71 **195 €**



Mise à jour luxueuse de la veste bomber classique actuelle : mélange laine-cachemire douillet. Coupe surdimensionnée tendance. Aspect élégant et épuré.

À un très bon prix. Par FLONA.

Les blousons bombers font partie intégrante de la mode et sont toujours actuels. Les vestes bomber en laine sont désormais particulièrement demandées. Cependant, trouver un exemplaire comme celui-ci, fabriqué à partir d'un mélange de laine aussi fin et naturel avec 30 % de cachemire, est rare. Surtout à un prix aussi abordable.

Incroyablement doux, mais robuste et résistant aux intempéries.

Le ratio optimal 70/30 de laine et de cachemire assure un toucher doux et délicat sans perdre la résistance de la laine. Les vestes en mélanges synthétiques avec une petite quantité de laine ne sont même pas comparables et les vestes en pur cachemire peuvent facilement coûter deux fois plus cher – et sont beaucoup plus délicates.

Légère et non doublée, elle est également parfaite à l'intérieur sur des chemises et des pulls légers.

Que ce soit à l'intérieur ou à l'extérieur, grâce à son style simple et élégant, la veste peut être combinée à merveille – que ce soit de manière chic avec un pantalon large et des talons hauts, pour un look de loisirs décontracté avec un jean et une casquette ou décontractée chic avec une robe en remplacement à une veste en jean. La veste est plus chic et élégante que d'autres avec ses ourlets tricotés

élastiques sur le col et les manches et en renonçant consciemment aux ourlets typiques à la taille. Ainsi, elle n'est pas encombrante et vous offre plus de liberté de mouvement, en plus de sa coupe surdimensionnée moderne avec de grandes poches plaquées.

Coupe géométrique surdimensionnée. Longueur en taille 40 : 66 cm. Couleur : marron. 70 % laine, 30 % cachemire. Lavage à la main.

• Veste bomber en laine/cachemire FLONA 399 €



Taille à commander	Taille fabricant	Réf.
38	XS	357-239-71
40	S	357-260-71
42	M	357-261-71
44	L	357-262-71
46	XL	357-263-71

Marcher avec des talons pendant 24 heures sans douleur et sans fatigue ? Aucun problème !

Les escarpins Relax incroyablement confortables et à un prix réjouissant. Par OCONI.

Prédestinés pour les longues journées de réunions et de shopping : ces escarpins vous permettront de passer de longues journées debout sans fatiguer vos pieds. La zone de la plante du pied est rembourrée en douceur avec de la mousse froide. La doublure en cuir chèvre respirant ainsi que les perforations de la semelle intérieure à forme anatomique régulent l'humidité. L'embout arrière allongé offre un maintien confortable et la semelle en caoutchouc profilée assure une bonne adhérence, même sur sols humides.

Bouts élégamment arrondis. Silhouette épurée de stilettos. Cuir chèvre doux.

Malgré leur confort, ces escarpins ne font pas de concessions sur le plan esthétique. Ils sont féminins, stylés et d'une élégance épurée. Ils complètent à merveille quasiment toutes les tenues d'affaires et de soirée.

Dessus : cuir chèvre. Doublure et semelle intérieure : cuir et acrylique. Semelle extérieure en caoutchouc. Hauteur du talon : 5,5 cm. Exclusivement chez Fashion Classics.

• Escarpins détente
OCONI
149,95 €

Poin- ture	Noir	Marine
36	356-300-71	361-761-71
37	356-301-71	361-762-71
38	356-302-71	361-763-71
39	356-304-71	361-764-71
40	356-305-71	361-765-71
41	356-306-71	361-767-71



Réactualisation luxueuse de la veste : désormais plus douce, plus légère et plus chaude que jamais.

Fabriquée en Italie à partir d'un mélange rare d'alpaga et de yak. Par Junghans 1954.

Une expérience de port extraordinaire vous attend : car au lieu de la laine de mouton habituelle, cette veste en tricot élégante est fabriquée à partir d'un mélange exquis d'alpaga et de yak, ce qui la rend nettement plus légère, plus douce et plus chaude.

L'alpaga est l'une des fibres les plus douces que la nature nous ait données.

Les fibres de bébé alpaga sont encore plus délicates avec une finesse de 20,1 à 23 microns. Elles sont soigneusement triées à la main et n'absorbent pratiquement aucune odeur. De plus, la laine de bébé alpaga est sept fois plus chaude que la laine de mouton. L'autre moitié du fil précieux est constituée de bébé yak.

Le bébé yak est obtenu à partir du sous-poil duveteux de jeunes animaux tibétains.

Ces fibres ne mesurent que 16 à 17 microns de diamètre et sont plus légères que la laine. Elles sont aussi douces que le

cachemire et nettement plus robustes que ces deux derniers.

La structure gaufrée rend votre veste visuellement intéressante et offre encore plus de confort.

La structure est élastique et particulièrement respirante, ce qui assure un ajustement confortable. Les finitions contrastées et les boutons métalliques confèrent à votre veste un charme alpin unique.

Forme régulière. Longueur en taille 50 : 70 cm. Couleur : gris. 50 % alpaga, 50 % yak. Lavage à la main. Exclusivement chez Fashion Classics.

• **Veste en tricot alpaga et yak
Junghans 1954 249 €**

Taille à commander	Taille fabricant	Réf.
48	M	357-316-71
50	L	357-317-71
52	XL	357-318-71
54	XXL	357-319-71

Précieuse peau de daim nordique. Chamoisage élaboré. Fermoir en bronze fait main.

Conçu par le fabricant traditionnel de ceintures
Ludwig Schröder depuis 1825.

Contrairement aux ceintures habituelles en cuir vachette, ce modèle est confectionné en précieux daim nordique, ce qui le rend particulièrement souple. Le chamoisage chronophage (et donc rarement utilisé) rend également votre ceinture particulièrement robuste.

Le dessus provient d'une petite tannerie familiale à Nossen, en Saxe.

Le tannage au chamois est l'une des plus anciennes techniques de tannage encore utilisée : le long processus s'étend sur une année entière. Mais le résultat en vaut la peine : un cuir résistant, au toucher velouté et d'une douceur exceptionnelle.

Avec fermoir en bronze fabriqué à la main – un véritable chef-d'œuvre de l'artisanat.

Avec le procédé de la cire perdue, la forme souhaitée est coulée dans de la cire et incrustée dans un moule en céramique. Après durcissement, les pièces en cire sont fondues à partir du moule en céramique et le moule est cuit dans le four.

Tour de taille	Réf.
85	356-735-71
90	356-736-71
95	356-737-71
100	356-738-71
105	356-739-71

3,3 cm de large. Couleur : brun foncé. Dessus et doublure en cuir. Fabriqué en Allemagne. Exclusivement chez Fashion Classics.

• **Ceinture en peau de daim
Ludwig Schröder
139,95 €**



Fabriquée en Irlande : la chemise en flanelle de grand-père, aussi douce et robuste qu'autrefois.

L'original rare de Lee Valley Ireland/Cork.

La chemise « Grandfather Flannel Shirt » irlandaise originale rappelle une époque où les coqs faisaient office de réveils sur le tas de fumier et où l'eau était puisée au puits. Aujourd'hui, ce classique est difficile à trouver dans sa forme originale. Mais Lee Valley Ireland à Cork le fabrique encore selon la tradition qui lui a été transmise.

La flanelle est tissée à partir de coton de haute qualité particulièrement doux et est légèrement rugueuse.

Comparé à la flanelle ordinaire, ce tissu est beaucoup plus durable et ne peluche pas.

La coupe longue et large impressionne de par son charme confortable et attachant à l'ancienne. Le petit col montant protège votre nuque des courants d'air, tandis que

la profonde patte de boutonnage facilite l'enfilage. Un original rare qui résume l'histoire et le charme de l'Irlande. Avec poche poitrine passepoilée boutonnée.

Forme large avec ourlet arrondi. Longueur en taille 50 : 89 cm. Longueur des manches : 65 cm. Couleur : marine/crème rayé. 100 % coton. Lavable en machine.

• **Chemise en flanelle Grandfather**
69,95 €

Taille à commander	Taille fabricant	Réf.
48	M	357-508-71
50	L	357-510-71
52	XL	357-511-71
54	XXL	357-512-71
56	3XL	357-513-71
58	4XL	357-514-71
60	5XL	357-515-71



- ❶ Scannez le QR-Code
- ❷ Entrez les références des articles
- ❸ Envoyez la commande



Un classique intemporel, désormais contemporain et confortable : la bottine Chukka avec semelle souple en caoutchouc naturel.

Fabriquée à la main en Italie à partir de cuir veau toscan.
Du spécialiste de la chaussure Astorflex.

Fabriquées en cuir de veau toscan fin, ces bottines chukka séduisent non seulement par leur look élégant, mais aussi par leurs propriétés hypoallergéniques et respirantes qui augmentent considérablement le confort.

Le dessus est soigneusement tanné végétal.

Le traitement doux ne nécessite pas d'additifs chimiques et utilise plutôt des tanins naturels obtenus à partir de l'écorce de chêne et du bois de mimosa. En résulte un cuir hypoallergénique, particulièrement respirant et créant un climat agréable pour les pieds.

Avec semelle en caoutchouc naturel faite main.

Contrairement aux semelles ordinaires en cuir rigide ou en plastique, la semelle extérieure en latex coagulé de l'hévéa (Hevea brasiliensis) est incomparablement douce et flexible. Cela permet au pied un déroulement en douceur et isole également efficacement du froid du sol.

La doublure et les semelles intérieures sont également en cuir veau au tannage végétal.

En trempant le cuir dans un mélange d'eau et de poudre d'écorce de chêne et de cuir de

mimosa, la matière devient particulièrement douce et saine. Cette méthode garantit une absorption optimale de la transpiration, vos pieds restent secs et sans odeur.

Couleur : marron. Dessus, doublure et semelle intérieure en cuir, semelle extérieure en caoutchouc.

• **Bottines Chukka Astorflex**
239 €

Poin-ture	Réf.
41	361-388-71
42	361-389-71
43	361-390-71
44	361-391-71
45	361-392-71
46	361-393-71



Il fait ses preuves depuis plus de 15 ans ... et pourtant, il est toujours à la page !

Le pantalon Seductive « Sabrina » :
élégant, confortable et flatteur.

Ce n'est qu'avec une coupe parfaite et contemporaine qu'un pantalon peut avoir un look vraiment attrayant. C'est pourquoi la créatrice Catrin Schanz a simplement nommé sa collection « Seductive » (« séduisant » en anglais). Avec ses jambes coupées droit, ce pantalon dissimule bien mieux les petites imperfections que les habituels leggings ou jeggings. La ceinture haute forme une silhouette élégante au niveau du ventre et des hanches. De plus, le tissu élastique, robuste et doux accompagne tous vos mouvements. La ceinture élastique vous offre un confort supplémentaire.

Synonyme de pantalons pour femme de haute qualité depuis 2007.

Alors que la plupart des créateurs de pantalons présentent de nouvelles coupes saison après saison, le modèle « Sabrina » est en tête des ventes depuis déjà de nombreuses années. Coupes parfaites, motifs et couleurs stylés ainsi que tissus italiens doux font des pantalons Seductive de véritables favoris.

Forme à enfiler étroite avec petite fente à l'ourlet.

Longueur en taille 40 : 70 cm.

Largeur bas de jambe : 29 cm.

Couleur : noir. 86 % polyamide, 14 % élasthanne. Lavable en machine.

- **Pantalon à enfiler Seductive Sabrina 189,95 €**

Taille à commander	Taille fabricant	Réf.
36	34	307-466-71
38	36	307-467-71
40	38	307-468-71
42	40	307-469-71
44	42	307-470-71
46	44	307-471-71
48	46	307-472-71

Les ingrédients du meilleur des pulls basiques : du bébé alpaga trié sur le volet et des détails contemporains.

Doux et pourtant extrêmement résistant. Par Junghans 1954.

Les tricots basiques simples ont une qualité souvent également « basique ». Heureusement qu'il existe des exceptions : le fil de bébé alpaga doux et naturel rend ce pull plus léger, plus doux et plus résistant au boulochage que les tricots en laine conventionnels – mais tout aussi durable et résistant à la saleté.

La couleur est 100 % naturelle.

Au lieu d'une coloration artificielle supplémentaire, les fins poils sont minutieusement triés à la main – du blanc au sable en passant par le brun et le gris – puis

recomposés en ce ton brun élégant. Ainsi, la beauté de la fibre d'alpaga sera parfaitement mise en valeur avec ce pull.

Un classique polyvalent avec col V croisé moderne.

Que ce soit par-dessus un col roulé décontracté ou votre chemisier préféré, avec un petit collier ou un châle élégant : votre nouveau pull s'associe avec beaucoup de tenues de votre garde-robe. Les épaules surdimensionnées et les manchettes étroites et profondes le rendent beaucoup plus intéressant que les basiques ordinaires.



Forme décontractée.

Couleur : marron. Longueur

en taille 40 : environ 66 cm. 100 % alpaga.

Lavage à la main. Exclusivement chez Fashion Classics.

- **Pull basique en alpaga Junghans 1954 189,95 €**

Cuir de veau incroyablement doux, semelle souple en latex naturel, talon compensé extensible : les ballerines confort élégantes par arche, fabriquées en France.

Chic français sobre – au confort imbattable : un confort si incroyable que vous pourrez porter ces ballerines toute la journée sans vous fatiguer, ou fatiguer vos pieds.

Aspect ultra doux.

La semelle extérieure brevetée en latex 100 % naturel (Lactae Hévéa®) amortit chaque pas, est particulièrement résistante, antidérapante et flexible. Le cuir de veau délicat au grain très fin enveloppe confortablement votre pied. Les ballerines sont renforcées au niveau du talon et des orteils pour une meilleure protection. Le talon plateau légèrement surélevé étire la jambe de manière avantageuse, ce qui rend

ces ballerines beaucoup plus élégantes avec des robes et des jupes que les versions plates habituelles.

Connu depuis 1968 pour ses chaussures simples, intemporelles et incroyablement confortables.

Le spécialiste de la chaussure arche est probablement l'un des derniers à proposer des semelles en latex naturel. En termes de confort de marche et de port, elles sont incomparables par rapport à la plupart des semelles en caoutchouc du marché fabriquées à partir de caoutchouc synthétique pur.

Cuir de veau, doublé à froid. Semelle intérieure : cuir. Semelle extérieure : latex naturel. Hauteur du talon : 3 cm. Couleur : noir. Fabriqué en France.

Poin-ture	Réf.
36	357-297-71
37	357-298-71
38	357-299-71
39	357-300-71
40	357-301-71
41	357-302-71



- **Ballerines confort arche 285 €**



**Technique de coupe
luxueuse. Cuir grainé
Pebble noble.
Design fonctionnel
et épuré élégant.**

**Le sac noir polyvalent
et classique avec un petit
quelque chose en plus.
Par blingberlin.**

Il est fabriqué à partir de deux pièces de cuir seulement : les côtés et le fond sont pliés et reliés entre eux par une seule couture centrale. La partie arrière se fond dans le rabat du sac avec deux aimants de haute qualité et est plié sans couture jusqu'à la couture de la fermeture à glissière. Cette méthode de fabrication rend le sac particulièrement robuste et durable, tout en créant un design moderne exceptionnel. Le sac est doté de deux anses, la plus courte est fabriquée à la main à partir de pièces de cuir imbriquées, la plus longue est réglable et permet de le porter de manière décontractée en biais. L'intérieur est clairement divisé au milieu par un compartiment à fermeture à glissière, de chaque côté se trouvent un petit compartiment à fermeture à glissière et une poche.

Look stylé et discret avec une fine structure à galets. Se combine avec toutes les tenues.

L'aspect granulé en relief du cuir Pebble Grain est très noble et de plus, il est résistant. Le sac s'accorde avec tous les styles, de la tenue décontractée et sportive jeans/t-shirt/baskets à la robe de soirée extravagante.

blingberlin.

Fondée en 2015 à Berlin, la marque présente des collections d'accessoires particulièrement variées et raffinées, dont le design allie un mélange de décontraction berlinoise et de chic parisien.

Mesure 24,5 x 17,5 x 10,5 cm (l x H x P). Cuir vachette. Doublure : 100 % polyester. Couleur : noir.

- **Sac Pebble Grain
blingberlin**
Réf. 357-232-71
229 €





Très peu de chemises en jersey actuelles sont aussi luxueuses (et aussi confortables).

**Coton Supima® à longues fibres.
Double mercerisation.**

Les chemises en jersey sont de plus en plus populaires : contrairement aux chemises tissées traditionnellement, ce tissu peu froissable suit chaque mouvement et permet ainsi une grande liberté. Néanmoins, de telles chemises en jersey luxueuses sont encore rares.

**Stabilité dimensionnelle grâce au coton Supima® fin.
Noble brillance grâce à la double mercerisation.**

La qualité exquise à fibres particulièrement longues est l'un des types de coton les plus précieux au monde. Il est exceptionnellement doux, indéformable et insensible au boulochage. La double mercerisation accentue sa brillance soyeuse. Pour un meilleur ajustement et une plus longue durabilité, le col, la patte de boutonnage et les poignets sont en outre renforcés.

Slim Fit – coupe près du corps avec pinces au dos. Longueur en encolure 40 : 78 cm. Longueur des manches : 64 cm. Couleur : marine. 100 % coton. Lavable en machine.

- **Chemise en jersey Desoto 129,95 €**

Enco- lure en cm	Réf.
38	356-752-71
39	356-753-71
40	356-754-71
41	356-755-71
42	356-756-71
43	356-757-71
44	356-759-71
45	356-760-71
46	356-761-71

Enfin un résistant

Le noir reste noir grâce à une

La plupart des pantalons en coton noir deviennent gris après seulement quelques lavages. Ce n'est pas le cas de ce jean confectionné dans un nouveau tissu « Perma Black ».

Souple, lisse et durable grâce au coton Pima noble.

Comparé au coton ordinaire, le Pima à fibres longues est non seulement plus doux et agréable à la peau, mais aussi plus résistant et plus durable.

La teinture réactive unique résiste à de nombreux lavages.

Contrairement aux méthodes de teinture conventionnelles, au cours desquelles la couleur ne se trouve que sur la surface du tissu, la teinture réactive forme une liaison chimique avec la fibre. En résulte un noir intense qui conservera durablement son éclat, même après de nombreux lavages.

Une touche d'élasthanne et la taille élastique invisible créent une grande liberté de mouvement.

Ainsi, votre chino s'adapte à chaque mouvement de la manière la plus confortable. La taille élastique discrètement intégrée facilite l'enfilage et le retrait et garantit un ajustement parfait, sans jamais serrer. Avec petite pochette pour montre à double passepoil.



Chaque paire est unique : la véritable sneaker de Yellow Cab New York.

Finition consciencieuse à la main. Parfaite avec un jean ou un pantalon chino.

Les véritables sneakers Yellow Cab se démarquent complètement des nombreuses autres baskets. La finition à la main confère à chaque chaussure un aspect différent. Les diverses nuances de couleurs, les grains naturels du cuir, les logos estompés et le bout fleuri confèrent un style rétro original. Chaque application en cuir est cousue séparément. Un brossage spécial ultérieur leur confère un look usé très prisé.

Finition tout cuir de qualité, avec voûte plantaire confortable.

La semelle extérieure en thunite ressemble à du bois cloué, mais elle est élastique, antidérapante et déperlante.

Typique de Yellow Cab : le talon en caoutchouc avec marquage façon pneu automobile.

La languette, le talon et le bord de tige ont un rembourrage très doux. Les œillets robustes en laiton maintiennent le laçage.

Couleur : noir. Dessus : cuir vachette. Doublure et semelle intérieure : cuir. Semelle extérieure : thunit.

- **Sneaker Yellow Cab 179,95 €**

Poin- ture	Réf.
41	335-790-71
42	335-791-71
43	335-792-71
44	335-793-71
45	335-794-71
46	335-795-71

chino véritablement à la décoloration.

coloration réactive rare. Lavage après lavage.

Coupe standard. Longueur en taille 46S :

84 cm. Largeur bas de jambe : 38 cm.

Couleur : noir. 95 % coton, 5 % élasthanne.

Lavable en machine.

• Chino Perma-Black 119,95 €

Taille à commander	Taille fabricant	Réf.
46T	25	361-636-71
48T	26	361-637-71
50T	27	361-638-71
52T	28	361-639-71
54T	29	361-650-71
56T	30	361-651-71
44S	48	361-652-71
46S	50	361-653-71
48S	52	361-654-71
50S	54	361-655-71
52S	56	361-656-71
54S	58	361-657-71
56S	60	361-658-71
44E	98	361-660-71
46E	102	361-661-71
48E	106	361-666-71



Une apparence modeste, mais un confort maximum.

Un gilet classique, mais réalisé en précieux cachemire double fil de Mongolie.

Tout est dans le sous-entendu : votre nouveau gilet à fermeture à glissière a l'apparence décontractée d'un sweat-shirt, mais sa confection complexe est en cachemire double fil de haute qualité.

La meilleure qualité du monde en provenance de Mongolie intérieure.

Ce n'est que sur les hauteurs désolées de cette région que les chèvres Cachemire développent cette toison d'une douceur, d'un volume et d'une chaleur sans pareils. Délicatement peigné et sélectionné à la main, chaque poil de duvet doit posséder une longueur de 38-40 mm et avoir une épaisseur de 15-16 µm : l'idéal pour un gilet luxueux d'une telle douceur.

Un seyant parfait grâce aux manches et aux épaules tricotées en forme.

Le col montant et les manchettes sont réalisés en côtes triple fil et restent ainsi indéformables durant des années. Un traitement anti-peluches réduit la formation de bouloches à son minimum. Votre gilet reste ainsi durablement beau.

Coupe droite classique.
Longueur en taille 50 :
69 cm. 100 % cachemire.
Lavage à la main.

• Gilet en cachemire
299 €

Taille à commander	Gris	Bleu	Noir/blanc
48	336-489-71	341-417-71	346-410-71
50	336-490-71	341-418-71	346-412-71
52	336-491-71	341-419-71	346-413-71
54	336-492-71	341-500-71	346-414-71
56	336-493-71	341-501-71	346-415-71

La robe à pois classique populaire et féminine : dans une coupe contemporaine et faite à partir d'un matériau simple d'entretien.

De Swing – le spécialiste allemand des vêtements avec plus de 25 ans d'expérience.

« Nous fabriquons de superbes vêtements. Aucun compromis ». Cette robe tient la promesse philosophique de l'entreprise fondée à Münsterland en 1992 : les pois blancs sur fond noir sont un classique féminin qui attire toujours les regards. La coupe et le matériau sont nouveaux, polyvalents, simples d'entretien et tendance.

Léger décolleté Carmen avec petit col montant. Manches 3/4. Partie jupe oscillante.

Le dos est doublé et habilement travaillé tel une veste, ce qui confère également à la robe un look féminin et sophistiqué. Coupe basique éprouvée telle une robe de cocktail classique :

Taille à commander	Taille fabricant	Réf.
36	34	346-628-71
38	36	346-629-71
40	38	346-630-71
42	40	346-631-71
44	42	346-632-71
46	44	346-633-71
48	46	346-634-71

haut étroit et moulant avec une taille prononcée, flattant la silhouette vers le bas, en forme de cloche, avec une longueur avantageuse couvrant les genoux.

Confortablement élastique. Et lavable.

La matière légère et douce, adaptée aux voyages en valise, fait également ses preuves en voyage : la robe est quasiment infroissable et retrouve sa forme d'origine rapidement après le déballage. Elle peut se porter de manière décontractée et sportive avec des baskets, plus ludique avec des ballerines ou de manière élégante avec des escarpins. Quant à l'entretien, il suffit de la laver, de la sécher et vous pourrez à nouveau la porter directement. Fermeture à glissière au dos.

Coupe près du corps avec partie jupe évasée. Longueur en taille 38 : 97 cm. Couleur : noir/blanc. 95 % polyester, 5 % élasthane. Lavage à la main.

- **Robe Polka Dots Swing**
149,95 €

La forme tendance d'aujourd'hui rencontre la tradition de la maroquinerie depuis 1903.

Le sac boxy de Pourchet Paris.

On retrouve de tels petits sacs à forme géométrique actuellement aux bras des membres de la famille royale, des stars, célébrités et influenceurs de mode. La plupart d'entre eux proviennent de labels de créateurs extrêmement onéreux – ou sont des imitations bon marché de grandes chaînes. Notre secret d'initié quant à lui, vient d'un spécialiste français du sac de longue tradition : Pourchet Paris a plus de 115 ans d'expérience dans le travail

des meilleurs produits en cuir – et est connu dans toute la France pour ses créations contemporaines.

Top tendance aujourd'hui. Demain, un classique.

Le design épuré avec le rabat à ouverture par le haut est d'une élégance intemporelle. Le cuir vachette grainé confère au sac une touche sportive discrète. Deux sangles à crochet (la courte 52 cm, la longue réglable sur 6 positions – 120 cm au centre) permettent de nombreuses variantes de port. Fermeture à bouton magnétique. À l'intérieur, une poche latérale ouverte et une poche zippée.

*Mesure 19 x 15 x 6 cm (L x H x P).
Cuir vachette.
Éléments en métal doré.*

**Sac boxy
Pourchet Paris**
149,95 €

- Prune
Réf. 357-296-71
- Noir
Réf. 336-459-71



La manière particulièrement élégante de porter des chaussures plates.

D'un confort et d'une classe sensationnels.
Par Casanova/Italie depuis 1949.

Depuis toujours, les ballerines sont une façon élégante de porter des chaussures plates. À plus forte raison lorsqu'elles sont aussi souples, confortables et faciles à associer que celles-ci, du spécialiste Casanova de Milan. Casanova fabrique depuis plus de 70 ans presque exclusivement des ballerines. Un savoir-faire que vous remarquerez à chaque pas.

Confectionnées dans la meilleure coupe « Sacchetto ».

La doublure souple en cuir est solidement cousue, comme un « petit sac » (sacchetto), à l'empeigne. Ainsi, elle remplace la semelle au niveau de l'avant-pied. Cette coupe rend les ballerines particulièrement flexibles et leur donne la commodité des mocassins traditionnels.

Style mode intemporel, avec nœud classique et ganse fine surpiquée. Dessus, doublure, semelle intérieure : cuir. Semelle extérieure en cuir caoutchouté. Exclusivement chez Fashion Classics.

• Ballerines Casanova 159,95 €

Poin-ture	Noir	Crème/noir laqué
36	318-474-71	318-460-71
37	318-475-71	318-461-71
38	318-476-71	318-462-71
39	318-477-71	318-463-71
40	318-478-71	318-464-71
41	318-479-71	318-465-71
42	318-480-71	318-466-71



Première mondiale : les premiers collants de compression à effet contouring.

Jambes visuellement plus minces sur toute leur longueur.
Fabriqué en Allemagne par Item m6.

La compression high-tech fabriquée en Allemagne rencontre la technique astucieuse des maquilleurs d'Hollywood : l'effet contouring. Avec un dégradé de couleurs précisément défini de nuances sombres sur les côtés et de reflets clairs à l'avant et à l'arrière, les collants évoquent des jambes optiquement plus minces. Les petites imperfections telles que les rougeurs, les veines ou les cicatrices sont dissimulées, le teint perfectionné.

Avec 15 deniers, ces collants de compression sont les plus fins et les plus invisibles du marché.

Un fil Forming high-tech spécialement développé est incorporé de manière précise, rangée par rangée. Cela crée un déroulement de pression agréable et dégressif, ce qui rend vos jambes visuellement minces – et empêche également la thrombose veineuse profonde, les jambes lourdes et les pieds enflés.

Forme les fesses et améliore la circulation sanguine.

La partie culotte, le talon et les orteils sont durablement renforcés. Pour une qualité durable fabriquée en Allemagne, le fabricant allemand medi est l'un des leaders mondiaux dans le domaine des bas de compression médicaux avec plus de 70 ans d'expérience.

15 DEN. 68 % polyamide, 32 % élasthanne. Lavable en machine.

• Collants de compression Item m6, couleur Black 74,95 €

Taille à commander	Taille fabricant	jusqu'à 169 cm	à partir de 170 cm
38/40	S	356-060-71	356-064-71
42/44	M	356-061-71	356-065-71
46/48	L	356-062-71	356-066-71

• Collants de compression Item m6, couleur Powder 74,95 €

Taille à commander	Taille fabricant	jusqu'à 169 cm	à partir de 170 cm
38/40	S	328-374-71	328-378-71
42/44	M	328-375-71	328-379-71
46/48	L	328-376-71	328-380-71

• Collants de compression Item m6, couleur Light Tan 74,95 €

Taille à commander	Taille fabricant	jusqu'à 169 cm	à partir de 170 cm
38/40	S	328-371-71	328-381-71
42/44	M	328-372-71	328-382-71
46/48	L	328-373-71	328-383-71

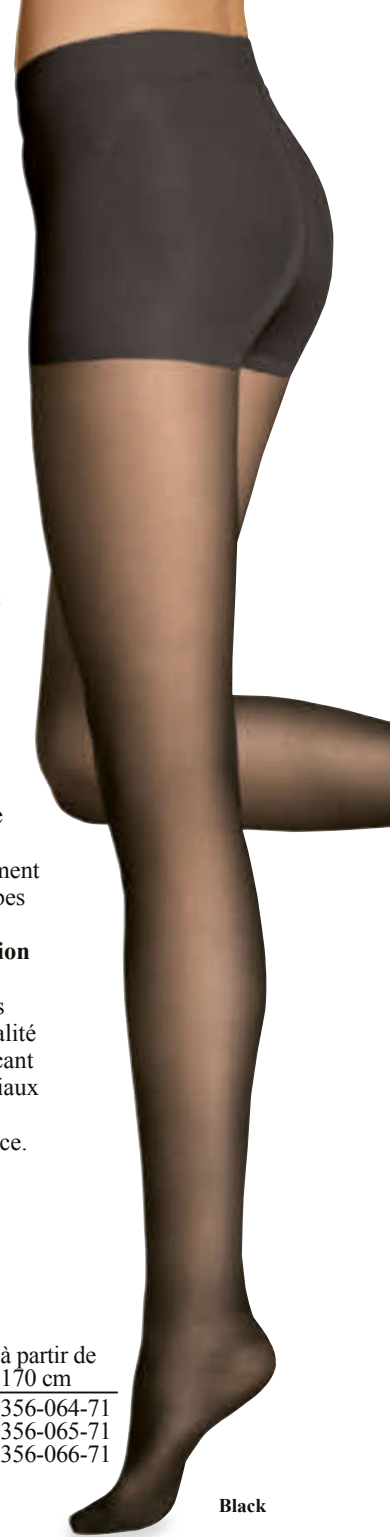

Black

Powder

Light Tan

Le maillot de corps fin pour gentleman.

Par Sunspel, Angleterre.

Depuis 1936, Sunspel est synonyme de sous-vêtements masculins haut de gamme en Angleterre. Les produits de cette manufacture de linge traditionnelle n'ont rien à envier au linge suisse si apprécié et souvent beaucoup plus cher.

La douceur du plus fin des cotons.

Tissés doubles, en doux coton peigné, les T-shirts à manches longues Sunspel sont si fins qu'ils se font oublier même sous les vestes ajustées et les chemises. Leur élasticité ne leur fait pas pour autant perdre leur indéformabilité. Contrairement aux T-shirts ordinaires, même les manches et l'encolure sont soigneusement ourlées. Même après avoir testé tous les T-shirts de ce monde, vous ne pourrez plus vous passer de votre Sunspel. Il est si doux et agréable à la peau – une sensation de luxe jour après jour.

Coupe près du corps. Longueur en taille 48/50 : 72 cm. 100 % coton. Lavable en machine.

- **Shirt Sunspel à manches longues, col rond 95 €**

Taille à commander	Taille fabricant	Blanc	Noir
46/48	S	346-037-71	346-032-71
48/50	M	346-038-71	346-033-71
52/54	L	346-039-71	346-034-71
54/56	XL	346-040-71	346-035-71
58/60	XXL	346-041-71	346-036-71

Questions et conseil Tél. 03 88 19 10 49

(du lundi au vendredi de 8h30 à 19h00,
le samedi de 8h30 à 16h00)

Révolution de la sneaker classique : matériau durable. Fonction invisible. Design moderne.

Ultralégère et imperméable. Écologique et élégante. De Tropicfeel.

Fabriquée entièrement à partir de matériaux recyclés ou upcyclés, cette sneaker allie technologie de pointe et approche durable sans sacrifier le confort.

Complètement imperméable mais entièrement respirante. Et super légère avec ses 300 grammes (en taille 42).

La membrane HDry® (directement sous la tige) rend votre sneaker durablement imperméable, mais permet à la vapeur d'eau de s'échapper. Idéal pour les promenades plus longues : la semelle intermédiaire en EVA légèrement rembourrée offre un amorti supplémentaire, tandis que le coussinet de soutien à la cheville améliore soutien et confort. Avec lacets élastiques pour un enfilage et un retrait aisés.

Dessus en polyester, doublure 100 % polyester, semelle intérieure en EVA, semelle extérieure en caoutchouc.

- **Sneaker Tropicfeel 139,95 €**



Poin-ture	Marine	Kaki
41	361-394-71	361-400-71
42	361-395-71	361-401-71
43	361-396-71	361-402-71
44	361-397-71	361-403-71
45	361-398-71	361-404-71
46	361-399-71	361-405-71



D'un côté, un super softshell coupe-vent et hydrofuge. De l'autre un rembourrage chaud.

La veste réversible fonctionnelle et
tendance du spécialiste du plein air Canadian Classics.

Cette veste d'extérieur hautement fonctionnelle combine le meilleur de deux mondes : les avantages d'une veste softshell robuste et ceux d'une veste matelassée tendance et chaude.

D'un côté, un tissu super softshell coupe-vent et déperlant.

Le matériau high-tech innovant protège de manière fiable contre la pluie et le vent et fait de votre veste le choix idéal par mauvais temps.

De l'autre, un rembourrage thermique confortable et réchauffant.

La surface élégamment matelassée est non seulement extrêmement élégante, mais également hydrofuge : les gouttes de pluie déperlent simplement (cependant, en cas de forte averse, il est préférable de porter le côté softshell vers l'extérieur.)

Avec de nombreux détails pratiques.

Toutes les fermetures éclair sont étanches afin de garder le contenu au sec. Un col montant protège des courants d'air. Deux poches pour les mains avec fermeture éclair de chaque côté et une poche poitrine supplémentaire avec fermeture éclair sur le côté matelassé offrent beaucoup d'espace.

Taille à commander	Taille fabricant	Réf.
48	M	361-127-71
50	M-L	361-128-71
52	XL	361-129-71
54	XXL	361-210-71

*Coupe droite. Longueur en taille 50 : 67 cm.
Couleur : marine. Côté softshell 95 % polyester, 5 % élasthanne. Côté matelassé 100 % nylon. Rembourrage 100 % polyester. Lavable en machine.*

- **Veste réversible Softshell 229 €**



La casquette Trucker légère et aérée n'a jamais été aussi stylée (et aussi durable).

Développée exclusivement pour Fashion Classics
par le label culte américain Stetson, depuis 1865.

La casquette de camionneur américaine classique fait partie intégrante du monde de la mode depuis les années 1970. Mais contrairement à la plupart des modèles, qui attirent l'attention avec des couleurs vives et des logos surdimensionnés, cette casquette mise sur l'élégance sobre.

Un véritable talent polyvalent.

Dans un bleu marine polyvalent et avec un subtil logo brodé, il peut même être combiné avec des tenues plus chics. Le tissu en maille à l'arrière permet à l'air de circuler – et rend cette casquette confortable à porter même par hautes

températures. La fermeture à bouton-pression vous permet d'ajuster confortablement l'ajustement à votre tête.

Fabrication écologiquement durable.

Grâce au polyester recyclé pur, environ 66 % de la consommation d'énergie (qui seraient autrement nécessaire), 50 % de la consommation d'eau et 33 % des émissions de CO2 sont évitées. Et même l'insert visière, le fil, l'étiquette tissée et les étiquettes volantes sont fabriqués à partir de matériaux recyclés.

Couleur : marine. 100 % polyester. Exclusivement chez Fashion Classics.

- **Casquette Trucker Stetson**
Réf. 355-326-71 39,95 €



Affrontez les froides journées avec une touche de luxe : le foulard en cachemire et soie.

Incroyablement léger et réchauffant en douceur.
De Samtex, spécialiste du tricot depuis plus de 40 ans.

Fabriquée à partir de cachemire luxueux et de soie fine, cette écharpe extra longue vous offrira un confort de port incomparable. La maille grossière et les franges sont à la fois tendance et intemporelles et rehausseront toutes vos tenues d'hiver.

Léger de 290 grammes. Exceptionnellement doux et chaud.

Aucune comparaison avec les écharpes en laine classiques : le cachemire est six fois plus chaud et possède des fibres particulièrement fines, de sorte que votre écharpe ne gratte et ne peluche pratiquement pas. La teneur en soie apporte une brillance supplémentaire et une sensation confortable et douce pour la peau.

Mesure 215 x 40 cm (hors franges). Couleur : gris clair chiné. 75 % cachemire, 25 % soie. Lavage à la main.

- **Foulard en tricot de luxe**
Réf. 362-230-71
299 €

Presque aucun jean ne rend vos fesses plus fermes que le jean « Bottom up » de Liu Jo Jeans, Italie.

Depuis 2008, les jeans bottom-up font partie intégrante des collections de la marque de mode italienne fondée en 1995. Réinterprété chaque saison en termes de coupe et de design, le lifting visuel du fessier séduit encore et toujours grâce au placement ingénieux des pinces et des poches arrière.

Décontracté et glamour à la fois : jambes raccourcies, gris anthracite légèrement délavé, ornements en strass.

Les décorations avec des pierres et des rivets sont actuellement une tendance populaire en matière de jeans. Cependant, les décorations sont souvent un peu trop exagérées et ne conviennent pas forcément à un usage quotidien. Ce n'est pas le cas de ce jean : les pierres grises dispersées de manière irrégulière scintillent harmonieusement ton sur ton et lui confèrent une touche élégante.

Porté avec des escarpins, les jambes paraîtront incroyablement longues grâce à la longueur raccourcie de 28 et associé à un élégant chemisier en soie pour créer une tenue élégante pour la soirée. Des baskets et un pull surdimensionné complètent également parfaitement le jean pour un look de loisirs décontracté.

Taille régulière avec hauteur de taille normale, jambes étroites à la longueur raccourcie. Couleur : anthracite. 84 % coton, 14 % polyester, 2 % élasthanne. Lavage à la main. Contient des parties non textiles d'origine animale.

- **Jean Bottom-up Sparkling Grey**
Liu Jo
159,95 €



Taille à commander	Taille fabricant	Réf.
36/38	27	361-104-71
38	28	361-106-71
40	29	361-107-71
40/42	30	361-108-71
42	31	361-109-71
42/44	32	361-110-71
44	33	361-111-71



Blouse
High-Low
Janice & Jo
page 41.

Sneaker à enfiler Candice
Cooper : www.fashion-classics.fr
Rechercher l'article 354-674 ou
Tél. 03 88 19 10 39.

Le blouson en cuir chic réversible : ton sur ton en nappa d'agneau souple et avec matelassage en nylon déperlant.

Coupe élégante. Rembourrage agréablement réchauffant. Par OCONI.

Les vestes en cuir réversibles ne sont plus une rareté. Toutefois, ce qui est rare : une coupe géométrique élégante et moderne avec un col et des manches évasées – et un côté matelassé en nylon à l'allure décontractée mais qui paraît également épurée et élégante. Et pas trop sportive comme la plupart des variantes de blousons.

Design élégant et minimaliste en noir classique.

Le col est en cuir des deux côtés. Style simple avec poches dans les coutures, fermeture éclair droite à double-sens et boutons-pression réglables en largeur sur les manches pour protéger du vent et d'une légère averse.

Peut être combiné de manière polyvalente – look nappa élégant ou look matelassé élégant et décontracté.

En raison de son look changeant, la veste est un véritable talent de combinaison et donc également un gain de place précieux lors de vos déplacements. Le côté en cuir s'accorde avec des tenues plus élégantes en soirée, le côté en nylon déperlant à motif losanges avec des styles citadins décontractés. Grâce au rembourrage léger et chaud, la veste peut également être portée lors des jours plus frais ainsi que toute l'année.

*Coupe courte et droite. Longueur en taille 40 : 56 cm.
Couleur : noir. Cuir d'agneau nappa. Doublure : 100 % polyamide. Rembourrage : 100 % polyester. Nettoyage spécial. Exclusivement chez Fashion Classics.*

- **Veste réversible en cuir d'agneau/nylon
OCONI 599 €**



Taille à commander	Taille fabricant	Réf.
38	36	357-445-71
40	38	357-446-71
42	40	357-447-71
44	42	357-448-71
46	44	357-449-71
48	46	357-450-71

Confort de port et espace de rangement similaire à un sac hobo décontracté, mais beaucoup plus élégant : l'extravagant sac demi-lune.

En nappa d'agneau souple et doux au tannage végétal et à un prix très attractif – de la marque allemande de sacs de luxe Les Visionnaires.

La forme élégante avec une touche style Slouchy confortable et ample est désormais devenue une favorite parmi les sacs. Trouver un modèle de qualité à un prix abordable est très difficile... Mais possible ! La création de ce sac « croissant » par Les Visionnaires est encore plus agréable à porter que bien d'autres grâce à sa coupe parfaite, sa forme arrondie et son cuir souple.

Le nappa d'agneau souple s'adapte en douceur.

Une qualité de première classe, c'est ce que représente le label de sac allemand. Les peaux sélectionnées proviennent de Nouvelle-Zélande, sont un sous-produit de l'industrie alimentaire et ont un tannage végétal. La anse et le corps du sac sont fabriqués à partir d'une seule pièce de cuir. La marque de fabrique de la marque Les Visionnaires est la doublure en polyester recyclé rose. Compartiment principal avec fermeture éclair, 3 poches plaquées, une fente pour carte de crédit et un compartiment intérieur zippé latéral.

Cuir d'agneau nappa. Doublure en polyester recyclé. Couleur : noir. Dimensions 48 x 30 x 17 cm (L x H x P).

- **Sac Croissant LES VISIONNAIRES
Réf. 352-935-71 249 €**



L'élégant blazer en nappa d'agneau doux : un classique élégant. Et l'incontournable du moment.

Tannage écologique aux feuilles d'olivier. Par OCONI.

Le blazer en cuir est un classique de la mode intemporel qui revient au centre de l'attention en raison de la tendance actuelle des vestes en cuir et du renouveau des années 90. Mais seuls quelques-uns sont aussi élégants et aussi finement structurés que ce modèle en nappa d'agneau fin.

Souple, doux et étonnamment flexible : seules les meilleures peaux brutes sont utilisées.

Le nappa d'agneau est beaucoup plus fin que le cuir vachette ou de porc conventionnel, qui mesure plus d'1 mm d'épaisseur. Avec une épaisseur de seulement 0,6 à 0,7 mm, il est presque aussi fin que le cuir de renne. La surface surélevée est créée par lissage et roulage après tannage.

L'alternative écologique : tannée avec des feuilles issues de la production d'huile d'olive.

Ce sont en particulier les feuilles mortes des oliviers qui sont utilisées comme agents tannants. Autrefois, ces feuilles étaient simplement jetées, mais grâce à une technologie innovante, on peut désormais les réutiliser. En résulte un cuir de haute qualité qui n'est en rien inférieur aux peaux tannées de manière conventionnelle au

chrome.

Se marie bien avec un jean et un t-shirt, mais aussi lors d'occasions festives grâce à ses revers étroits.

Deux poches à rabat et une poche poitrine offrent un grand espace de rangement pour un téléphone portable et un portefeuille. Deux poches intérieures, une avec bouton et une avec zip.

Forme confortable et contemporaine près du corps. Couleur : noir. Dessus en cuir d'agneau nappa. Doublure : 54 % polyester, 46 % viscose.

Nettoyage spécial cuir.

Exclusivement chez Fashion Classics.

• **Blazer en cuir nappa d'agneau OCONI 499 €**

Taille à commander	Réf.
48	356-336-71
50	356-337-71
52	356-338-71
54	356-339-71
56	356-340-71
58	356-341-71
60	356-342-71

Un retour à la mode pour le dandy chic : la bottine à l'élégance intemporelle qui s'accorde avec (presque) toutes les tenues.

Fabriquée par le spécialiste allemand de la chaussure Werner depuis 1911.

La combinaison d'un design simple et d'un savoir-faire de haute qualité fait de cette bottine Dandy un véritable incontournable.

Le cuir nappa ultra doux vient d'Allemagne et est tanné végétal.

Il est également certifié cuir naturel IVN (Association internationale de l'industrie textile naturelle, 9001), ce qui garantit qu'il a été produit dans le respect de l'environne-

ment. La doublure en cuir de veau souple rend votre bottine particulièrement respirante et garantit l'absence de points de pression désagréables, même lors de longues promenades ou de longs moments à rester debout.

Avec semelle extérieure en caoutchouc antidérapante, absorbant les chocs et isolante du froid.

Cela fait de votre bottine un compagnon fiable même dans des conditions météorologiques défavorables. La fermeture à glissière et la languette à l'arrière de la tige facilitent l'enfilage et le retrait.

Couleur : noir. Dessus, doublure et semelle intérieure en cuir, semelle extérieure en caoutchouc.

• **Dandy Boot 259 €**



Poin-ture	Réf.
41	235-695-71
42	235-696-71
43	235-698-71
44	235-699-71
45	235-700-71
46	235-701-71



Difficile de faire plus fin !

Le col roulé en maille fine et laine mérinos de Tasmanie extrêmement délicate – tricoté selon la méthode rare à jauge 30.

Seul le cachemire est aussi fin. Avec un diamètre de seulement 17,5 microns, la laine mérinos de Tasmanie de qualité Superfine est 20 % plus délicate que la laine mérinos ordinaire (19 à 23 microns). Cela rend ce col roulé en maille extrêmement doux et léger, mais non-grattant et élégant. Il peut se porter sous un veston, avec un pantalon en tissu et un costume chic. Il est idéal en voyage comme au bureau, car il n'est jamais trop chaud (sauf en plein été).

Structure en maille extrêmement fine, sans plis et avec peu de bouloches. Toucher luxueux grâce au tricot à jauge 30.

Seuls quelques tricoteurs dans le monde maîtrisent le processus de tricotage complexe et très compliqué à jauge 30 où 30 aiguilles par pouce sont utilisées. En comparaison, la « maille fine » traditionnelle à jauge 21 paraît presque grossière. Les machines à tricoter sensibles n'acceptent que la laine mérinos aussi fine

qu'un cheveu – toute autre laine causerait leurs arrêts.

Coupe droite, avec ourlets côté.
Longueur en

Taille à commander	Taille fabricant	Noir	Bleu royal	Gris
48	M	353-858-71	353-850-71	353-743-71
50	L	353-859-71	353-851-71	353-744-71
52	XL	353-860-71	353-852-71	353-745-71
54	XXL	353-861-71	353-853-71	353-746-71
56	3XL	353-863-71	353-855-71	353-747-71
58	4XL	353-864-71	353-856-71	353-748-71
60	5XL	353-865-71	353-857-71	353-749-71

taille 50 : 70 cm. 100 % laine vierge. Lavable en machine. Fabriqué en Italie. Exclusivement chez Fashion Classics.

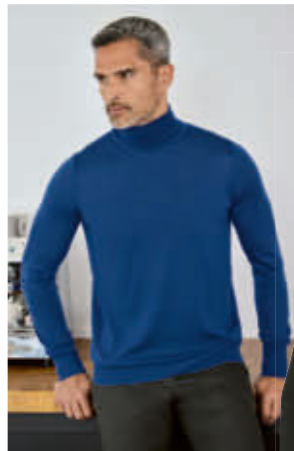

- Pull à col roulé Superfine Junghans 1954 169,95 €



Confort et élégance parfaitement combinés : le pantalon en flanelle de laine pour toutes les occasions.

Moins sujet aux plis et même protégé contre les UV. Du spécialiste du pantalon g1920.

Confortable et pourtant élégant, à la fois pratique et extrêmement simple : seuls quelques pantalons combinent ces propriétés aussi habilement que ces extraordinaires pantalons en laine. Le tissu est légèrement transformé en flanelle, ce qui le rend incroyablement doux et chaud. L'élasthanne assure une grande liberté de mouvement.

Extrêmement résistant et agréablement respirant grâce à la rare teneur en Ceramica®.

Grâce à des minéraux argileux microscopiques ajoutés, la fibre high-tech réfléchit également les rayons UV nocifs – une protection supplémentaire pour votre peau. Grâce au Ceramica®, votre pantalon reste également infroissable et est à nouveau prêt à l'emploi immédiatement après le lavage et le séchage. Avec passants de ceinture et taille élastique discrète au dos.

Deux poches latérales et deux poches arrière.

Forme à front plat confortable et contemporaine. Longueur en taille 46S : 82 cm. Largeur bas de jambe : 35,5 cm. 50 % laine, 34 % polyester, 15 % viscose, 1 % élasthanne. Lavable en machine.

- Pantalon en laine Ceramica g1920 159,95 €

Taille à commander	Taille fabricant	Marine	Anthracite
46T	36/30	356-446-71	360-748-71
48T	38/32	356-447-71	360-749-71
50T	40/32	356-448-71	360-900-71
52T	42/32	356-449-71	360-901-71
54T	44/32	356-450-71	360-902-71
56T	46/32	356-452-71	360-903-71
44S	33/32	356-453-71	360-904-71
46S	34/32	356-454-71	360-905-71
48S	36/32	356-455-71	360-906-71
50S	38/34	356-456-71	360-907-71
52S	40/34	356-457-71	360-908-71
54S	42/34	356-458-71	360-909-71
56S	44/34	356-459-71	360-910-71
44E	33/34	356-460-71	360-911-71
46E	35/36	356-461-71	360-912-71
48E	36/36	356-462-71	360-913-71

Porté en taille haute ou décontracté sur les hanches : ce pantalon à jambes larges permet les deux.

Ceinture flexible. Flanelle douce. Rayures classiques. De st. Ann.

Les pantalons à jambes larges avec taille haute sont l'une des formes de pantalons les plus populaires, mais ils ont aussi leurs inconvénients : ils sont peu attrayants de dos. Il est difficile de trouver la bonne taille car elle s'ajuste aux hanches mais est trop courte au niveau des jambes et trop petite au niveau du fessier. Or, ce ne sera plus un problème avec ce pantalon.

Grâce à la bande élastique intégrée à la taille, il s'ajuste parfaitement au niveau de la taille et des hanches.

Il peut être ajusté des deux côtés grâce à un bouton et permet ainsi de varier la largeur de taille. Difficile de faire plus confortable et douillet – pour un élégant pantalon en flanelle à fines rayures. C'est ce qui en fait un talent polyvalent : il s'accorde aussi bien pour un look élégant et chic avec une blouse et des escarpins que pour un style ample, décontracté et sportif avec des baskets et un t-shirt. **Flanelle douillette et souple avec 30 % de viscose.**

Le mélange de polyester et de viscose de haute qualité et légèrement réchauffant est doux, élégant, ne froisse quasiment pas, est robuste et ne peluche pas.

La ligne premium st. Ann de l'entreprise traditionnelle Stehmann bénéficie du savoir-faire et de nombreuses années d'expérience dans la production de pantalons pour femmes depuis 1971.

Coupe confortable avec jambes larges. Longueur en taille 40 : 80 cm. Largeur bas de jambe : 56 cm. Couleur : anthracite. Avec rayures couleur cognac. 70 % polyester, 30 % viscose. Lavable en machine.

- **Pantalon à rayures et jambes larges st. Ann**
149,95 €

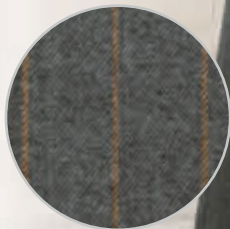

Taille à commander	Taille fabricant	Réf.
36	34	361-057-71
38	36	361-058-71
40	38	361-059-71
42	40	361-140-71
44	42	361-141-71
46	44	361-142-71
48	46	361-143-71

Chaque pièce l'étoile teinte à la main

Respirante et régulatrice de

Le processus complexe de teinture Tie-Dye fait de cette étoile en viscose de bambou une pièce unique précieuse teinte à la main. Pour ce faire, le tissu est noué à plusieurs endroits, plongé dans différents bains de teinture et traité avec un pistolet pulvérisateur. Le dégradé de couleur sera donc toujours unique.

La viscose de bambou absorbe 3 à 4 fois plus d'humidité que le coton.

Votre étoile soyeuse et brillante est tout aussi respirante et aérée, antistatique et aux couleurs résistantes, ce qui en fait le compagnon idéal pour chaque saison.

artistique est unique : en viscose de bambou soyeuse.

l'humidité. Fabriqué en Italie. Par Ancini.

Forme étole classique. Mesure 190 x 90 cm (L x l). Couleur : gris/beige. 100 % viscose. Lavable en machine. Fabriqué en Italie.

- **Étole en bambou Ancini**
Réf. 361-302-71
99,95 €



Aussi chic qu'un élégant chemisier en soie, mais beaucoup plus simple et adapté au quotidien.

En fine crêpe de viscose. Et avec un ourlet High-Low polyvalent et moderne. Par Janice & Jo.

Visuellement, il n'a rien à envier aux chemisiers classiques en soie. Pourtant il est bien plus simple d'entretien, grâce à la crêpe de viscose fine et douce.

Respirant, flatteur, quasiment sans plis. Et aisément lavable en machine.

Sans avoir à le repasser (parfait également pour votre valise), ce chemisier sera rapidement prêt à être porté à nouveau. Et contrairement aux chemisiers en polyester faciles d'entretien, dans lesquels on transpire rapidement malgré leur légèreté, avec celui-ci, vous vous sentirez toujours agréablement frais. Le tissu en crêpe de viscose finement tissé est l'une des matières préférées de la marque tendance française. Janice & Jo s'est depuis longtemps imposé comme un spécialiste des blouses dans son pays d'origine.

L'ourlet High-Low, tendance et pratique, en fait un vêtement polyvalent pour d'innombrables occasions.

Il est universel et la gamme d'utilisations s'étend des affaires aux loisirs décontractés en passant par les tenues de soirée élégantes. Grâce à sa coupe droite et ses fentes latérales, il aura un tombé optimal lorsque vous le rentrerez sur le devant de votre pantalon ou de votre jupe. Entièrement rentré dans le pantalon, il ressemblera à un chemisier classique et élégant. Col boutonné, poignets étroits.



Coupe droite, plus longue à l'arrière. Poignets boutonnés. Longueur (dos) en taille 40 : 73 cm. Couleur : blanc. 100 % viscose. Lavable en machine.

Contient des parties non textiles d'origine animale (boutons).

- **Blouse High-Low Janice & Jo**
149,95 €

Taille à commander	Taille fabricant	Réf.
36	34	361-757-71
38	36	361-759-71
40	38	361-830-71
42	40	361-831-71
44	42	361-832-71
46	44	361-833-71
48	46	361-834-71

- 1 Scannez le QR-Code
- 2 Entrez les références des articles
- 3 Envoyez la commande



Un modèle rare : le plus léger et le plus élancé des pulls en grosse maille.

En bébé alpaga, coton Pima et polyamide.

Tout est dans le mélange : à base de précieuse laine bébé alpaga peignée pour une douceur incomparable et une agréable chaleur. Grâce à la finesse du coton Pima récolté à la main au Pérou, le pull ne paraît pas trop volumineux et n'est pas trop chaud même dans les pièces chauffées. L'adjonction de polyamide permet de réduire le poids du pull-over et assure sa stabilité dimensionnelle.

Le motif à torsades est en tricot plat mais conserve néanmoins son bel effet de relief.

Il est limité à l'avant du pull-over, pour garder une silhouette élancée sans vous grossir. Maille envers-vers pour les parties restantes, pour un bel effet global « grosse maille ». Bords côtes au bas des manches. Base remaillée. Encolure arrondie.

Ligne courte, droite et géométrique. Longueur en taille 40 : 56 cm. Couleur : gris clair. 66 % alpaga, 24 % coton, 10 % polyamide. Lavage à la main. Exclusivement chez Fashion Classics.

- **Pull-over en grosse maille alpaga Slim Line**
189,95 €

Taille à commander	Taille fabricant	Réf.
38	S	320-520-71
40	M	320-521-71
42	L	320-522-71
44	XL	320-524-71
46	XXL	320-525-71
48	3XL	320-526-71



Sportif pour l'entraînement. Chic lors d'une visite spontanée. Confortable sur le canapé. Un seul ensemble.

Élégant, sportif et très confortable.

Les vêtements sportifs sont chics, même dans la rue. Mais la plupart des vêtements sont loin de combiner un look sportif et chic à la fois. Contrairement à ce vêtement-ci, qui est de plus, aussi confortable sur le canapé.

Résolument simple et d'un chic classique.

La veste coupée droit a des coutures particulièrement plates et deux poches latérales confortables. La fermeture à glissière continue est décorée d'un passepoil en canvas de coton. La poche du pantalon ne se démarque pas grâce à son fin matériau. Le pantalon a un tombé ample et décontracté et possède une

large ceinture élastique avec cordon de serrage à rayure.

Le doux jersey en coton a une surface soyeuse et garde particulièrement bien sa forme – même après de nombreux lavages.

L'ensemble est extrêmement confortable et idéal également pour l'échauffement. Résistant et respirant, il suit confortablement chaque mouvement – peu importe que vous vous étendiez sur le divan ou fassiez du jogging sur le tapis roulant.

Veste à coupe droite avec pantalon confortable évasé. Longueur veste en taille 50 : 70 cm. Longueur totale du pantalon en taille 46 : 83 cm. Couleur : marine. 95 % coton, 5 % élasthanne. Lavable en machine.

• **Ensemble détente 169,95 €**

Taille à commander	Réf.
46	353-531-71
48	353-533-71
50	353-534-71
52	353-535-71
54	353-536-71
56	353-537-71
58	353-538-71

Peu de chemises de nuit

Batiste aérée en coton et viscose. Noble style

Il est difficile de trouver une chemise de nuit qui paraît élégante et qui vous habille également pendant vos heures détente sur le canapé ou au petit déjeuner dominical : la marque Ralph Lauren est considérée comme l'incarnation du style preppy américain – le style « Old School » des étudiants d'universités réputées de l'élite américaine.



Un nouveau climat de bien-être des chaussons aussi doux, lé

Fabriqué en Autriche par

Les poils merveilleusement légers du yack sont l'une des fibres naturelles les plus précieuses au monde. En raison de leur structure à fibres fines, ils sont souples et réchauffent particulièrement bien. Et comme la laine de yack peut absorber plus de 30 % de son propre poids en humidité, elle garde également vos pieds confortablement au sec. Malgré sa finesse, elle est étonnamment résistante. **Feutré et façonné d'une seule pièce dans un processus complexe.**

La laine est d'abord bouillie plusieurs fois au cours d'un processus naturel jusqu'à ce qu'elle soit extrêmement



sont aussi élégantes.

Preppy de Ralph Lauren, New York.

Le coton respirant et la douce viscose rendent votre chemise de nuit très confortable.

En raison de la légèreté de son tissage en batiste, le tissu rafraîchissant ressemble à du lin, mais est beaucoup plus résistant aux plis. Manches $\frac{3}{4}$ avec manchettes double. Poche poitrine plaquée avec monogramme brodé.

Coupe chemise de nuit confortable et large. Longueur en taille 40 : 91 cm. Couleur : blanc. 60 % coton, 40 % viscose. Lavable en machine.

- **Chemise de nuit White Ralph Lauren**
89,95 €

Taille à commander	Taille fabricant	Réf.
40	M	339-790-71
42	L	339-791-71
44	XL	339-792-71



grâce à la fine laine de yack : gers et chauds sont rares.

Magicfelt by Stegmann.

compacte. Le feutre est ensuite moulé en une seule pièce et sans couture, pour former une chaussure. Ainsi, le chausson souple s'adapte parfaitement à vos pieds.

Les fentes latérales et la boucle en cuir sur le talon facilitent l'enfilage.

Aucun colorant n'affecte le plaisir.

Le gris-brun polyvalent est la couleur originale, complètement naturelle, des poils de yack. Avec voûte plantaire amovible en liège léger et à forme anatomique et semelle

extérieure en cuir légère, flexible et antidérapante.
Couleur : gris-brun. Dessus, doublure et semelle intérieure : yack. Semelle extérieure : cuir. Fabriqué en Autriche.

- **Chaussons en feutre de yack Magicfelt**
99,95 €

Poin-ture	Réf.
37	341-657-71
38	341-658-71
39	341-659-71
40	341-660-71
41	341-661-71
42	341-662-71
43	341-663-71
44	341-664-71
45	341-665-71
46	341-666-71

Agréablement confortable. Tendance porté en extérieur. Et abordable.

L'ensemble détente du label belge HFor.

Depuis que les ensembles détente élégants sont devenus tendance portés au quotidien, vous payez auprès de certaines marques un prix équivalent à celui d'une robe de designer. Le jeune label belge HFor en revanche, est réservé aux initiés avec des prix modérés et une qualité premium hors paire.

Agréable sur la peau. Respirant. Léger. Stable.

La haute teneur en coton assure une sensation douce et naturelle au toucher et un confort aéré agréable. Les fibres techniques empêchent la perte de couleur, la déformation et les poches disgracieuses aux genoux.

Un ensemble parfait – et deux basiques polyvalents.

Sweatshirt au tombé décontracté, avec manches longues, encolure arrondie, ourlets et côtés à motifs. Pantalon de survêtement décontracté avec ceinture élastique, patte de boutonnage décorative et passepoils à motifs sur les deux poches ouvertes.

Longueur du shirt en taille 38/40 : 57 cm. Longueur du pantalon en taille 38/40 : 79 cm. Couleur : ivoire/rosé. Tous deux en 60 % polyester, 40 % coton. Lavable en machine.

- **Sweatshirt HFor**
64,95 €

Taille à commander	Taille fabricant	Réf.
36/38	XS	341-269-71
38/40	S	341-270-71
40/42	M	341-272-71
42/44	L	341-273-71
44/46	XL	341-274-71

- **Pantalon sweat HFor**
64,95 €

Taille à commander	Taille fabricant	Réf.
36/38	XS	341-264-71
38/40	S	341-265-71
40/42	M	341-266-71
42/44	L	341-267-71
44/46	XL	341-268-71

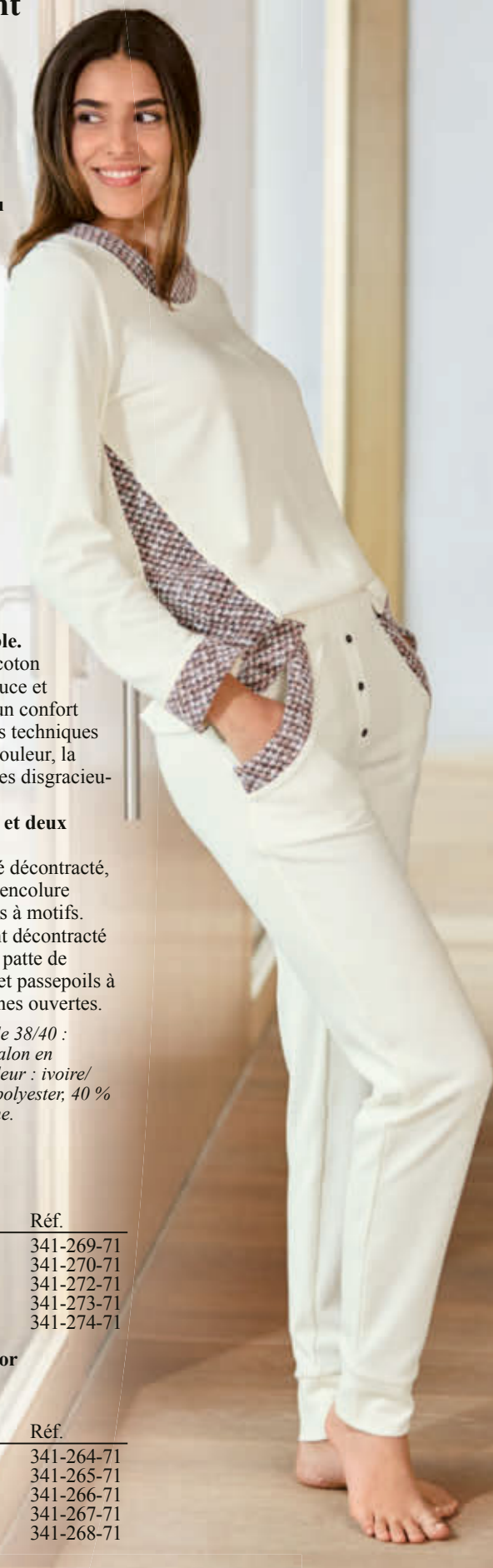

La veste confortable, féminine et élégante parmi les vestes en cuir de motard.

Qualité premium à un prix agréablement bas – de Studio AR.

La veste de motard en cuir fait partie intégrante du monde de la mode. Cependant, la plupart des modèles ont une touche rock, souvent avec un zip transversal et sont en cuir rigide. Voici le modèle atténué au design élégant et sobre.

Petits revers. Couleur brun chocolat avec détails dorés. Fermeture éclair verticale.

En conséquence, cette veste de motard paraît beaucoup plus soignée et chic. Le ton brun chaud combiné à des éléments en métal dorés est élégant et harmonieux.

Nappa d'agneau délicat avec empiècements en jersey extensible.

Grâce aux empiècements sur les côtés et les manches, la veste vous enveloppe en douceur et suit chaque mouvement. Un revêtement en cire appliqué à la main confère au cuir nappa d'agneau souple un aspect uniforme et lisse.

Style actualisé pour de nombreuses tenues.

Que ce soit avec des ensembles simples de jeans et de t-shirts, avec un chino décontracté et un chemisier ou avec une robe à fleurs ludique et féminine accompagnée de bottes – la veste complète chaque tenue et, grâce à la couleur, est particulièrement facile à combiner.

Par Studio AR.

La nouvelle ligne des frères Aykaz s'adresse aux amatrices de cuir avec des exigences élevées en matière de qualité et d'ajustement. Et à un prix très raisonnable.

Coupe courte et cintrée avec deux poches zippées. Longueur en taille 38/40 : 56 cm. Couleur : brun chocolat. Cuir. Doublure : 100 % polyester. Nettoyage spécial.



• Veste en cuir Studio AR 249 €

Taille à commander	Taille fabricant	Réf.
36/38	36	351-520-71
38/40	38	351-521-71
40/42	40	351-522-71
42/44	42	351-523-71
44/46	44	351-524-71
46/48	46	351-525-71

Les bottines à lacets noires classiques et populaires – dans leur forme la plus luxueuse.

Couture « Goodyear welted » de haute qualité. De Cordwainer – fabriqué en Espagne.

Très peu de chaussures au design moderne sont dotées d'une couture trépointe de haute qualité. Et sur l'ensemble du marché mondial, le nombre de chaussures cousues est inférieur à 1 %. Ces bottines à lacets noires sont un coup de chance rare.

Aucun rodage long nécessaire grâce à la semelle intérieure rembourrée recouverte de cuir.

La semelle Goodyear Flex rend la chaussure beaucoup plus flexible et durable, et permet de marcher sans se fatiguer. Et ces bottines éliminent même un petit inconvénient initial : les modèles de chaussures Goodyear ont souvent une semelle rigide et pas de semelle intérieure, elles doivent donc être rodées. Ces bottines, en revanche, ont une semelle intérieure rembourrée recouverte de cuir et assure donc un ajustement confortable dès le premier jour. La doublure intérieure veloutée et délicate est également en cuir de veau et enveloppe le pied de manière douce et confortable. La semelle extérieure en caoutchouc particulièrement légère assure une bonne adhérence même sur surfaces mouillées.

Au fil du temps, elles deviennent de plus en plus belles et gagnent en caractère.

À chaque utilisation, ces bottes deviennent plus individuelles, le cuir fin forme une patine unique. La fermeture éclair latérale facilite l'enfilage et le retrait. La hauteur de tige est optimale pour tous les looks – que ce soit avec des robes, des jupes et des shorts, des leggings, des pantalons raccourcis, des jeans skinny...

Hauteur du talon : 3,5 cm. Hauteur de tige : 19 cm. Dessus, doublure et semelle intérieure : cuir de veau. Semelle extérieure : caoutchouc. Couleur : noir. Fabriqué en Espagne.

• Bottines à lacet Cordwainer 299 €

Poin-ture	Réf.
36	358-295-71
37	358-296-71
38	358-297-71
39	358-298-71
40	358-299-71
41	358-310-71





Coupe flatteuse. Matériau peu sensible aux séjours en valise. Prix abordable.

La robe en jersey du spécialiste des robes :
KD-Klaus Dilkraht, Düsseldorf.

La coupe parfaite est constamment testée et optimisée depuis 1996. Elle flatte toutes les silhouettes, qu'importe la taille. La ligne trapèze fluide avec la taille empire haute et le noeud froncé mettent la silhouette féminine incroyablement en valeur. Les petites rondeurs, toutefois, sont habilement dissimulées.

Douce. Légère. Souple. Lavable.

Le délicat jersey de viscose est un véritable matériau de bien-être. La robe s'adapte parfaitement à votre corps, ne comprime pas et offre une grande liberté de mouvement. Infroissable, portez votre robe directement après l'avoir sortie de la valise. Le dessous de robe intégré empêche les contours de votre lingerie de se démarquer. Le prix est extrêmement abordable compte tenu de sa qualité haut de gamme. Qui plus est, vous économisez également un nettoyage coûteux.

Taille à commander	Taille fabricant	Réf.
36	34	355-845-71
38	36	355-846-71
40	38	355-847-71
42	40	355-848-71
44	42	355-849-71
46	44	355-850-71

Coupe confortable et seyante avec manches 3/4. Longueur en taille 38 : 98 cm. Couleur : écru/noir. 95 % viscose, 5 % élasthanne. Lavable en machine.

- **Robe jersey Abstract Flowers KD**
149,95 €



Le top de la qualité par Oroblù, Italie.

Collants opaques – extrêmement élastiques grâce aux 10 % d'élasthanne.

Comme une deuxième peau, ce collant épouse la forme de votre corps tout en douceur et sans faire de plis. La surface soyeuse offre un brillant raffiné et est incroyablement lisse – aucune comparaison possible avec les collants ternes sur lesquels les jupes ont tendance à remonter et où les ongles restent facilement accrochés. Vous aurez beau étirer ces collants, la couleur restera toujours uniforme, sans former de « nuages » disgracieux. Il vous faudrait facilement payer 30 € ou davantage pour des collants opaques d'une telle qualité. Avec talon invisible pour sandalettes, ils conviennent parfaitement avec des chaussures ouvertes.

50 deniers. 90 % polyamide, 10 % élasthanne. Lavage à la main.

- **Oroblù Colour-Tights 17,95 €**



Taille à commander	Taille fabricant	Anthracite	Orange
38-42	S/M	351-019-71	346-897-71
44-48	L/XL	351-060-71	346-898-71



Taille à commander	Taille fabricant	Noir	Marine
38-42	S/M	351-063-71	351-061-71
44-48	L/XL	351-064-71	351-062-71

Fabriqué en Italie : l'écharpe en laine 2.0. De Abstract.

Deux côtés réversibles polyvalents.
Rendement thermique parfait grâce au
rembourrage Valtherm.

Avec son luxueux mélange de matières, ses performances thermiques exceptionnelles et sa fonction réversible ingénieuse, cette écharpe en laine sera un accessoire indispensable pour les jours les plus froids de l'année : elle allie confort, chaleur et polyvalence à un design unique.

Le rembourrage Valtherm à l'intérieur de l'écharpe augmente davantage la production de chaleur.

Vous serez au chaud et à l'aise même par temps froid : le rembourrage a une structure unique en nid d'abeille qui évacue rapidement l'humidité du corps vers l'extérieur. Malgré sa légèreté, il offre une excellente isolation thermique.

Grâce à la conception double-face, vous pouvez porter votre écharpe de deux manières différentes.

Que vous préférerez un look élégant ou plus décontracté, cette écharpe extra-longue s'adaptera toujours à vos besoins : une face est en nylon recyclé, pour un look moderne et classe. Le mélange laine-modal sur l'envers, quant à lui, offre un effet classique et intemporel.

La marque d'accessoires Abstract a été fondée en 2014 par la créatrice Anna Molteni.

Abstract met l'accent sur la qualité, la durabilité et le style, et cette écharpe est un autre chef-d'œuvre qui incarne ces principes.

Avec boucle pratique. Mesure 205 x 23 cm. Couleur : crème. 100 % nylon, envers 89 % laine, 11 % modal. Doublure : 100 % polyester. Nettoyage à sec. Fabriqué en Italie.

- **Echarpe rembourrée double-face**
Réf. 357-264-71
99,95 €

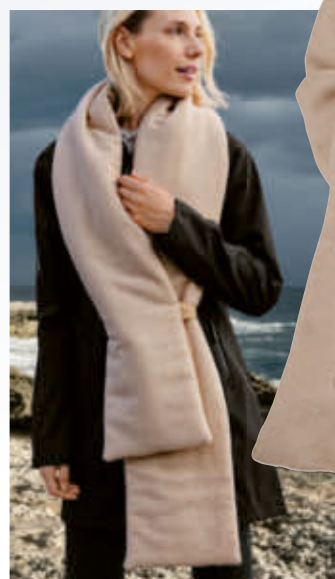

Les vêtements fonctionnels sont rarement aussi chics.

Du softshell respirant, imperméable et coupe-vent.
Un design danois. Par Ilse Jacobsen.

La plupart du temps, il faut choisir entre des vêtements au style chic, tendance et des vêtements confortables et pratiques. Mais la créatrice danoise Ilse Jacobsen a réussi à combiner les deux avec succès. Cet imperméable en softshell à la coupe moderne protège du vent et de la pluie, même au niveau des coutures laminées, tout en restant respirant. Le tissu légèrement élastique rend la coupe féminine élancée, sans pour autant entraver vos mouvements. La confection si moderne de ce matériel, conçu initialement pour le sport, rend ce vêtement également adapté pour le bureau, le shopping et en voyage.

De la micropolaire ultradouce qui ne vous grossit pas.

Si vous transpirez, l'humidité corporelle sera évacuée vers l'extérieur où elle s'évaporerait rapidement. Coupe cintrée avantageant la silhouette avec pli d'aisance dans le dos. Capuche cousue avec cordons et arrêts élastiques. Fermeture à glissière double-sens pratique à l'avant. 2 poches fendues zippées. Compartiment monnaie zippé sur la manche gauche. Toutes les fermetures à glissière sont imperméabilisées.

*Coupe élancée féminine.
Longueur en taille 40 :
85 cm. Couleur : noir.
Dessus et doublure
polaire : 94 % polyester,
6 % élasthanne.
Lavable en machine.*

- **Imperméable
Ilse Jacobsen
255 €**

Taille à commander	Taille fabricant	Réf.
36	34	321-023-71
38	36	321-024-71
40	38	321-025-71
42	40	321-026-71
44	42	321-027-71
46	44	321-028-71
48	46	321-029-71



Le plus fin des pulls.

Ces pulls ultra-légers de John Smedley se glissent facilement dans votre sac à main.

Quelques-uns de vos pulls préférés vont désormais tomber aux oubliettes. En effet, ceux que nous vous proposons sont tout aussi polyvalents, doux et agréables à porter – mais ils l'emportent en légèreté et en élégance. Les pulls ne pèsent que 200 g chacun. Ils s'harmonisent aussi bien avec des jeans qu'avec un tailleur et feront merveille en voyage comme au bureau.

Une pièce rare en tricot fin à jauge 30.

Les mailles d'une finesse et d'une régularité extrêmes ainsi que cette sensation luxueuse au toucher sont reconnaissables entre toutes. John Smedley est l'un des rares tricoteurs au monde à maîtriser le procédé de tricot luxueux et complexe en jauge 30. Pour ce faire, 30 aiguilles par pouce sont utilisées, contrairement au « tricot fin normal » en jauge 21 seulement qui, en comparaison, paraît presque grossier. Ces machines à tricoter sensibles n'acceptent que la laine vierge de moutons mérinos néo-zélandais, aussi fine que des cheveux d'anges – toute autre laine les détraquerait. Tricotés de façon authentique, les pulls restent indéformables des années durant. Même si vous les sortez presque tous les jours de votre sac à main (au lieu de toujours les « plier correctement »).

Coupe actuelle près du corps. Longueur en taille 40 : 59 cm. Col roulé en noir. Col en V en blanc cassé. 100 % laine vierge. Lavage en machine.



- **Sous-pull de sac à main, col roulé 199,95 €**

Taille à commander	Taille fabricant	Réf.
38	S	345-610-71
40	M	345-611-71
42	L	345-612-71
44	XL	345-613-71
46	XXL	345-614-71

- **Sous-pull de sac à main, col V 199,95 €**

Taille à commander	Taille fabricant	Réf.
38	S	345-682-71
40	M	345-683-71
42	L	345-684-71
44	XL	345-685-71
46	XXL	345-687-71

Compactes, flexibles, confortables, robustes : des bottines en caoutchouc pratiques et polyvalentes pour les intempéries.

Un design épuré et scandinave à bon prix. De Green Comfort.

Comme équipement permanent en voiture, compagnon de voyage ou pour une promenade sous la pluie... Enfilez ces bottines mi-hautes en caoutchouc rapidement et aisément afin que vos pieds restent au sec. Et grâce à leur design minimaliste, elles s'harmonisent avec tous les looks, des tenues de sport aux costumes d'affaires. Et aucune jambe de pantalon ne vous comprime ou vous serre inconfortablement.

Mélange de caoutchouc très flexible, mais durable et robuste.

De nombreuses bottes hautes en caoutchouc sont faites de caoutchouc ferme et rigide et ne sont pas particulièrement confortables, surtout pour les longues balades. Sur celles-ci, la tige n'est pas trop haute et une fois raccourcie elle s'adapte également en douceur.

La semelle intérieure confortable et durablement élastique reprend toujours sa forme originale.

Elle est amovible et offre une bonne absorption des chocs et un amorti optimal. La semelle extérieure profilée offre une traction sûre, même sur surfaces inégales et humides.

Hauteur de la tige : 20 cm. Hauteur du talon : 3 cm. Dessus : mélange de caoutchouc. Doublure : textile. Semelle intérieure textile amovible. Semelle extérieure en caoutchouc.

- **Bottines en caoutchouc Green Comfort 74,95 €**



Poin-ture	Noir	Olive
36	359-344-71	359-350-71
37	359-345-71	359-351-71
38	359-346-71	359-352-71
39	359-347-71	359-353-71
40	359-348-71	359-354-71
41	359-349-71	359-355-71



**Protège contre l'eau,
le vent et le froid.
Et paraît
indéniablement
élégante.**

**La veste classique en coton ciré.
Fabriqué en Angleterre
par Peregrine depuis 1796.**

Il est difficile de trouver une veste durable et résistante aux intempéries qui ne soit pas en matière synthétique. C'est pourquoi ce classique fonctionnel et élégant en « British Millerrain Waxed Cotton » éprouvé est un incontournable. **Coupe-vent et déperlant.**

Le tissu en coton ciré isole parfaitement la chaleur corporelle et vous garde au chaud même les jours les plus froids. La finition spéciale confère à votre veste un look usé robuste qui est à nouveau à la mode.

La doublure en sergé doux offre plus de confort.

Les manches sont équipées d'une doublure en nylon, ce qui facilite l'enfilage. Un tour de cou et un empiècement à la nuque en polaire douce offrent une protection supplémentaire contre le vent et le froid. La fente à l'arrière offre une liberté de mouvement supplémentaire. Trois poches pour ranger les essentiels dont vous avez besoin lors de vos déplacements.

*Forme droite. Longueur en taille 50 : 76 cm.
Couleur : brun. Matière extérieure et
doublure principale 100 % coton. Doublure
manches 100 % polyester. Nettoyage à sec.*

• **Veste en coton ciré Peregrine
295 €**

Taille à commander	Taille fabricant	Réf.
48	M	356-747-71
50	L	356-748-71
52	XL	356-749-71
54	XXL	356-750-71
56	3XL	356-751-71

**Beaucoup plus classe que les casquettes streetwear décontractées
que l'on retrouve désormais partout.**

Le képi Shetland robuste et chaud pour l'hiver. Par Mayser, chapelier allemand depuis 1800.

Pendant près de deux siècles, le képi a été le couvre-chef le plus important de l'armée et de la gendarmerie françaises. Entre-temps, il est devenu un classique de la mode élégant mais encore rare – car il paraît beaucoup plus élégant que les casquettes militaires ou de baseball habituelles.

Chaud et résistant grâce à la laine Shetland.

Un broissage soigneux confère à la surface fine et légèrement frisée une

structure intéressante et améliore également les propriétés thermorégulatrices.

Couleur : carreaux gris/rouge. 100 % laine. Doublure : 100 % coton.

• **Képi Shetland Mayser
99,95 €**

Tour de tête en cm	Réf.
55	352-485-71
57	352-486-71
59	352-487-71
61	352-488-71



Le jean de luxe confortable à base de cachemire de qualité.

Taille à commander	Taille fabricant	Réf.
46T	25	308-633-71
48T	26	308-634-71
50T	27	308-635-71
52T	28	308-636-71
54T	29	308-637-71
56T	30	308-638-71
44S	48	308-639-71
46S	50	308-640-71
48S	52	308-641-71
50S	54	308-642-71
52S	56	308-643-71
54S	58	308-644-71
56S	60	308-645-71
44E	98	308-646-71
46E	102	308-647-71
48E	106	308-648-71

Vous ne trouverez que rarement un jean comme celui-ci. Il est ennobli de 8 % de cachemire d'une finesse incomparable. Une teinture spéciale avec apprêt final lui confère un aspect légèrement délavé intéressant. En résulte un jean de qualité que vous pouvez même porter au bureau – il s'harmonise parfaitement avec un veston en cachemire, une chemise blanche et une cravate en soie.

Coupe cinq poches moderne. Doux au toucher. Ceinture confortable.

Le confort de ce pantalon moderne est tout à fait insoupçonnable. La teneur en cachemire le rend

très agréable à la peau ; la ceinture confortable et extensible ainsi que la teneur en élasthanne garantissent un seyant impeccable, très confortable. Votre jean conserve son doux toucher, même après de nombreux lavages. En bleu denim très légèrement délavé.

Coupe cinq poches. Longueur en taille 46S : 84 cm, largeur bas de jambe : 38 cm. Couleur : bleu. 90 % coton, 8 % cachemire, 2 % élasthanne. Lavable en machine. Exclusivement chez Fashion Classics.

• **Jean cachemire confortable**
139,95 €



Un luxe à petit prix.

Le polo à manches longues en coton Pima péruvien récolté à la main (!).

Ce polo à manches longues en coton Pima péruvien très fin ne coûte pas plus cher qu'un polo de qualité normale, mais vous en trouverez rarement un qui soit aussi doux et résistant. Il est fabriqué avec du coton Pima péruvien très rare. Ce coton à la brillance soyeuse (que l'on appelle également la « soie d'Amérique du Sud ») ne prospère que sous les conditions climatiques du Pérou. Il y atteint alors une finesse de 3,2 à 3,9 microns (en comparaison, avec ses 4,6 à 5,5 microns, le coton Pima des États-Unis est bien



plus grossier). Au Pérou, le coton Pima est par ailleurs encore récolté et sélectionné à la main. Ainsi, il reste exempt de produits chimiques, très agréable sur la peau et rare. La production mondiale n'est que de 2 à 3 %.

Interlock de coton Pima : doux, respirant et garde sa forme.

On reconnaît le tricot en interlock à sa maille lisse, identique des deux côtés. Le polo offre ainsi une meilleure tenue qu'un polo en jersey. De plus, sa couleur reste intacte, même après de nombreux lavages. Il n'a rien à envier aux autres polos en coton. Les coutures à double surpiqûre empêchent les déchirures,

même après des années d'utilisation. Patte de boutonnage plate sans coutures apparentes. Son pied de col double sous le col en maille côtelée et son renfort intérieur lui garantissent une tenue parfaite. Manches longues avec poignets bords côtes à la même matière et fentes latérales.

Coupe droite. Longueur en taille 50 : 75 cm. En 100 % coton. Lavable en machine. Fabriqué au Pérou.

• **Polo en interlock de coton Pima** 99,95 €



Taille à commander	Taille fabricant	Rouge brique	Gris chiné	Marine
48	M	266-296-71	266-247-71	260-117-71
50	L	266-304-71	266-254-71	260-125-71
52	XL	266-312-71	266-262-71	260-133-71
54	XXL	266-320-71	266-270-71	260-141-71
56	3XL	266-338-71	266-288-71	260-158-71

Le luxueux blazer en cuir fait de nappa d'agneau délicat tanné de manière écologique avec de l'extrait de feuille d'olivier.

Plus chic qu'une veste en cuir, plus classe qu'un blazer en tissu.

Incroyablement léger, confortable et polyvalent. Par OCONI.

Ce blazer classique à deux boutons en nappa d'agneau souple et doux est incroyablement léger et flexible. On le sent à peine et il est aussi agréable à porter qu'un blazer tissé. Cependant, son aspect offre bien plus – et il est infroissable. Il peut être combiné presque indéfiniment et sera toujours un tape-à-l'œil élégant et stylé.

Seules les meilleures peaux brutes sont utilisées.

Contrairement au cuir vachette commun d'une épaisseur de 1 mm, le nappa d'agneau n'a qu'environ 0,5 mm d'épaisseur et est donc particulièrement délicat. Il atteint presque la finesse du cuir de renne (0,4 - 0,5 mm), qui est beaucoup plus cher. La peau d'agneau très douce est néanmoins très robuste et durable.

Excellent procédé de tannage breveté de la société wet-green®.

Ce type de tannage à l'extrait de feuilles d'olivier se passe en grande

partie de produits chimiques et est particulièrement durable, car les feuilles d'olivier nécessaires au tannage sont disponibles comme sous-produit de la récolte des olives. De plus, elles ne doivent plus être brûlées, ce qui entraîne à nouveau une réduction des émissions de CO².

Coupe cintrée avec revers et poches à rabat, poche intérieure boutonnée.

Longueur en taille 40 : 70 cm. Couleur : noir. Cuir d'agneau nappa. Doublure : 54 % polyester, 46 % viscose. Nettoyage spécial cuir. Exclusivement chez Fashion Classics.

- **Blazer en cuir d'agneau OCONI 499 €**

Taille à commander	Taille fabricant	Réf.
38	36	357-381-71
40	38	357-382-71
42	40	357-383-71
44	42	357-385-71
46	44	357-386-71
48	46	357-387-71

Des vacances pour vos pieds – en peau de chèvre très douce.

La sneaker noble italienne basée sur le modèle de la première basket.

Cette sneaker noble au style rétro est une descendante de la sneaker originale de 1860. Car un bon design est tout simplement éternel. Mais au lieu d'une toile robuste, une peau de chèvre délicate enveloppe vos pieds. La basket est estivale, travaillée sans doublure et laisse votre peau respirer. **Aussi délicat que le cuir des gants : le luxe décontracté made in Italy.**

En Toscane, les peaux de chèvre fines sont teintées individuellement à la main. En résulte de petites différences de couleur qui rendent chaque chaussure unique.

Un élégant bord recouvert de cuir au lieu d'une épaisse semelle en caoutchouc.

Cela rend la sneaker moins sportive – et sa gamme d'utilisations beaucoup plus large : que ce soit lors d'une promenade sur la plage, au café de la rue, au centre commercial ou encore au

musée ... Finition durable avec coutures doubles robustes.

À l'intérieur se cache un talon plateau de 1,5 cm.

Bien plus confortable pour les pieds habitués aux talons que les chaussures plates. Autre avantage : votre jambe paraît un peu plus longue et votre démarche plus féminine. La semelle intérieure en cuir amovible et ergonomique offre une absorption et une évacuation optimales de l'humidité et une excellente sensation de bien-être lors de la marche grâce à l'insert en mousse intégré.

Dessus : suède de chèvre. Doublure et semelle intérieure : cuir. Semelle extérieure profilée en caoutchouc avec talon surélevé. Fabriqué en Italie.

- **Sneaker noble Candice Cooper 189,95 €**



Col roulé stretch Boglietti : www.fashion-classics.fr
Rechercher l'article 348-281 ou Tél. 03 88 19 10 39.



Poin-ture	Taupe	Noir
36	352-429-71	356-609-71
37	352-440-71	356-610-71
38	352-441-71	356-611-71
39	352-442-71	356-612-71
40	352-443-71	356-613-71
41	352-444-71	356-614-71



Super doux et légèrement réchauffant : le polo à col montant en coton et cachemire.

Parfait comme pull léger et comme dessous confortable.

Les polos à manches longues en coton tricoté avec teneur en cachemire sont une rareté. Cependant, c'est précisément cette combinaison de matières qui rend ce polo si doux et agréable sur la peau nue – et aussi polyvalent : en solo, c'est un pull à col montant agréablement léger et délicat qui se porte également parfaitement sous un blazer. Et en tant que dessous, il est beaucoup plus doux et plus chaud que les polos classiques en pur coton. Le petit col montant réchauffe également le cou en douceur.

Confortable et élastique – avec fentes latérales et 4 % d'élasthanne.

Le polo est très confortable, confère une grande liberté de mouvement et ne serre pas. Il est également peu froissable, conserve sa forme et peut être aisément lavé en machine. Un polo basique parfait pour la saison froide et dont vous ne voudrez plus vous passer.

Coupe légèrement cintrée. Longueur en taille 40 : 65 cm. 80 % coton, 16 % cachemire, 4 % élasthanne. Lavable en machine. Fabriqué au Portugal.

• **Polo à col montant en coton et cachemire 89,95 €**

Taille à commander	Taille fabricant	Marine	Blanc cassé	Noir
38	36	352-907-71	352-901-71	356-218-71
40	38	352-908-71	352-902-71	356-219-71
42	40	352-909-71	352-903-71	356-221-71
44	42	352-910-71	352-904-71	356-222-71
46	44	352-911-71	352-905-71	356-223-71
48	46	352-912-71	352-906-71	356-224-71

Le pantalon thermique façon pantalon de jogging tendance : agréablement chaud et incroyablement confortable.

Coupe parfaite du spécialiste allemand des pantalons pour femme : Stehmann, depuis 1971.

Il existe de nombreux pantalons de jogging urbains décontractés avec cordons de serrage et ourlets confortables. Toutefois les versions hivernales, qui tiennent également chaud, sont rares et inhabituelles. En voici une à la coupe courte moderne, ample et avec des poches latérales – et en jersey thermique lisse et légèrement réchauffant dont la polaire douce à l'intérieur est imperceptible.

Look citadin décontracté pour le quotidien et les journées froides.

Sans boutons, cordons de serrage ni fermetures éclair – seule une large ceinture extensible à enfiler permet au pantalon de s'adapter confortablement au corps comme un leggings – rien ne transparait ou ne comprime. Ce pantalon de jogging hivernal moderne du spécialiste des pantalons

Taille à commander	Taille fabricant	Noir	Vert
36	34	351-746-71	351-588-71
38	36	351-747-71	351-589-71
40	38	351-748-71	351-740-71
42	40	351-749-71	351-741-71
44	42	351-750-71	351-743-71
46	44	351-751-71	351-744-71
48	46	351-752-71	351-745-71

de la forme jogging tendance et offrent une protection supplémentaire contre le froid.

Forme jogging décontractée. Longueur en taille 38 : 72 cm. Largeur bas de jambe : 28 cm. 85 % polyamide, 15 % élasthanne. Lavable en machine.

• **Pantalon thermique Stehmann 109,95 €**



Bien plus qu'une simple tenue de yoga : un vêtement bien-être !

L'ensemble d'intérieur sans doute le plus confortable que vous n'avez jamais porté.
De Curare Yogawear.

Un ensemble d'intérieur est rarement aussi confortable que celui-ci. Rien d'étonnant – il a été développé spécialement pour les exercices de yoga par Curare, le spécialiste hambourgeois : pour un entraînement physique stimulant la vitalité corporelle, rétablissant la sérénité intérieure et apportant du bien-être.

Il serait dommage de ne l'enfiler que pour pratiquer le yoga.

Peu importe que vous souhaitiez vous installer confortablement sur le canapé à la maison, faire un peu de marche ou vous détendre dans un hôtel wellness : dans cet ensemble, vous vous sentirez toujours protégée. Celui-ci est si léger et confortable, que vous ne voudrez plus vous en passer.

Incroyablement fluide tout en étant sec et frais au toucher.

Le fin fil de viscose en fibres de bambou garantit fraîcheur et confort lorsque vous le portez, et laisse votre peau respirer librement. Le tissu accompagne chacun de vos mouvements grâce à un soupçon d'élasthanne.

Résolument sobre et intemporellement chic. Il peut même se porter en extérieur.

Shirt avec manches chauve-souris, encolure ronde et plis creux à l'avant comme à l'arrière. Pantalon avec large ceinture retournable confortable et volants raffinés à l'ourlet.

Longueur du shirt à manches longues en taille 38 : 62 cm. Couleur : bois de rose. Longueur pantalon en taille 38 : 68 cm. Couleur : indigo. 94 % viscose, 6 % élasthanne. Lavable en machine.

• Shirt yoga manches chauve-souris Curare 49,95 €

Taille à commander	Taille fabricant	Réf.
36/38	S	336-249-71
40/42	M	336-250-71
44/46	L	336-251-71
46/48	XL	336-252-71

• Pantalon yoga à volants Curare 54,95 €

Taille à commander	Taille fabricant	Réf.
38	S	336-245-71
40	M	336-246-71
42	L	336-247-71
44	XL	336-248-71

Trempé dans l'eau de montagne. Feutré sans couture. Ennobli avec du caoutchouc.

Les pantoufles d'intérieur douillettes et élégantes du spécialiste de la laine bouillie Gottstein, Autriche.

Confortables et chaudes, mais pas du tout encombrantes et gênantes au pied comme beaucoup d'autres pantoufles. Celles-ci sont délicates et élégantes, tout en couvrant confortablement le pied.

Depuis 1926, la société Gottstein à Imst/Tyrol produit des feutres robustes à partir de laine de mouton.

La production naturelle et durable est quasiment restée la même jusqu'à aujourd'hui : la toison est d'abord trempée dans de l'eau de source cristalline des montagnes sans aucun additif, puis compactée en feutre résistant dans un ancien broyeur à marteaux.

Fabriqué à partir d'une seule pièce et cousu ensemble au talon.

Le tissu respirant et anti-salissures est feutré de manière arrondie et adaptée à la forme du pied. Ainsi, il s'adaptera en douceur, sans bords coupés gênants, évacuera rapidement l'humidité vers l'extérieur et créera un climat équilibré au niveau du pied en toute saison. Avec semelle en caoutchouc antidérapante.

Dessus : laine vierge. Doublure et semelle intérieure : laine. Semelle extérieure : caoutchouc. Couleur : framboise. Fabriqué en Autriche.

• Chaussons en laine bouillie Gottstein 69,95 €

Poin-ture	Réf.
36	361-181-71
37	361-182-71
38	361-183-71
39	361-184-71
40	361-185-71
41	361-186-71



Peu de chemises de nuit sont aussi élégantes.

Noble style Preppy avec motif floral de Ralph Lauren, New York.

Il est difficile de trouver une chemise de nuit qui paraît élégante et qui vous habille également pendant vos heures détente sur le canapé ou au petit déjeuner dominical : la marque Ralph Lauren est considérée comme l'incarnation du style preppy américain – le style « Old School » des étudiants d'universités réputées de l'élite américaine.

Jersey doux et élastique en coton et viscose.

En raison de son tissage respirant, elle vous enveloppe en douceur et suit chaque mouvement. Poche poitrine plaquée avec monogramme brodé.

Coupe décontractée. Longueur en taille 40 : 90 cm. Couleur : bleu foncé/rosé/blanc. 55 % coton, 45 % viscose. Lavable en machine.

- **Chemise de nuit à fleurs**
Ralph Lauren 99,95 €

Taille à commander	Taille fabricant	Réf.
36	XS	355-698-71
38	S	355-699-71
40	M	355-700-71
42	L	355-701-71
44	XL	355-702-71



- 1 Scannez le QR-Code
- 2 Entrez les références des articles
- 3 Envoyez la commande



Difficile à trouver : le slip taille haute « invisible » parfaitement seyant.

De Hanro, célèbre depuis 1884 pour sa lingerie de la meilleure qualité.

De tels slips taille haute, très doux et souples, sont généralement confectionnés à partir de fibres synthétiques. Celui-ci est fait de coton : agréablement doux,

naturel au toucher, agréable à la peau et respirant. La forte proportion d'élasthanne lui confère un meilleur maintien que celui des autres slips en coton, il ne glisse pas et garde sa forme sur le long terme.

Invisible, même sous des vêtements serrés.

Grâce aux bords plats et nets, le slip est à peine perceptible – mais surtout invisible. Même sous de fins tissus en jersey, aucune couture ne gêne ou ne transparaît.

Coupe taille haute. 86 % coton, 14 % élasthanne. Lavable en machine. De Hanro of Switzerland.

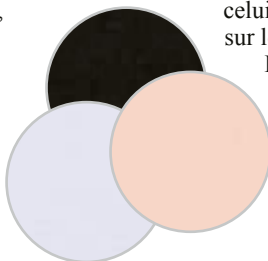

Taille à commander	Taille fabricant	Blanc	Noir	Rosé clair
36/38	XS	348-240-71	348-246-71	348-252-71
40/42	S	348-241-71	348-247-71	348-253-71
44/46	M	348-242-71	348-248-71	348-254-71
48/50	L	348-244-71	348-249-71	348-255-71
52	XL	348-245-71	348-251-71	348-256-71

- **Slip taille haute invisible Hanro 23,95 €**

Les cardigans en polaire sont désormais un incontournable de la mode. Mais très peu sont aussi doux qu'un ours en peluche.

Fabriqué à partir d'un mélange de laine d'alpaga réchauffante au lieu du matériau synthétique habituel. Par Junghans 1954.

Parmi les nombreux tricots en polaire tendance, cette veste est une exception bienvenue. Au lieu du matériau synthétique pur habituel, elle est composée d'un mélange de matériaux avec une teneur agréablement élevée de fibres naturelles.

Les fibres creuses de l'alpaga offrent une excellente isolation contre le froid.

En outre, la fibre douce régule l'humidité du corps, repousse la saleté et est extrêmement résistante. La teneur en mérinos renforce parfaitement ces avantages. Une touche de polyamide assure la durabilité des boucles en polaire : votre cardigan conservera ainsi sa forme impeccable même s'il est porté fréquemment. Les boutons dorés ajoutent une touche particulièrement élégante.

Forme droite. Longueur en taille 40 : 53 cm. Couleur : bleu. 75 % alpaga, 13 % laine, 12 % polyamide. Lavage à la main. Exclusivement chez Fashion Classics.

Taille à commander	Taille fabricant	Réf.
38	S	360-645-71
40	M	360-646-71
42	L	360-647-71
44-46	XL	360-648-71

- **Cardigan en bouclé alpaga Junghans 1954**
249 €

Le pantalon de voyage 4-saisons élégant : détails élégants, coupe parfaite, matière de qualité.

Du spécialiste des pantalons Seductive.

Pour la plupart des pantalons de voyage, la qualité est la priorité. Le pantalon doit être pratique, résistant et confortable. L'aspect passe au second plan. Cette version du pantalon de voyage de Seductive en revanche est étonnamment élégante.

Boutons dorés. Coupe élégante avec plis repassés. Matériau exquis.

Le pantalon slim présente des jambes légèrement évasées et un pli marqué. La petite poche suggérée et la patte à la taille, ornées de boutons dorés aux fins gaufrages, lui confèrent une allure stylée et élégante. Ce pantalon s'adapte ainsi à toutes les occasions, des looks professionnels aux looks détente en passant par les tenues de soirée chic. Le mélange de matières élastiques et confortable avec de la viscose fine et du coton doux flatte la peau et présente un aspect et un toucher de haute qualité, sans comparaison avec les qualités purement synthétiques. Il est également aisément lavable en machine et peu froissable.

Forme étroite avec plis marqués et jambes légèrement évasées. Longueur en taille 40 : 70 cm. Largeur bas de jambe : 42 cm. Couleur : bleu nuit. 63 % polyester, 27 % viscose, 7 % coton, 3 % élasthanne. Lavable en machine.

- **Pantalon de voyage élégant Seductive**
269 €

Taille à commander	Taille fabricant	Réf.
36	34	361-174-71
38	36	361-175-71
40	38	361-176-71
42	40	361-177-71
44	42	361-178-71
46	44	361-179-71
48	46	361-180-71



Mélange rare de laine et soie. Imprimé floral stylé. Coupe classique et féminine.

**La robe midi élégante et bien chaude
pour des combinaisons variées.
Par Rossana Diva, made in Italy.**

Si ce mélange est très populaire chez les sous-pulls, il est plutôt rare chez les vêtements normaux. Pourtant il est idéal, comme le prouve cette robe : elle est agréablement douce et réchauffe délicatement par basses températures. Mais en raison de la teneur en soie thermorégulante, elle ne tiendra pas trop chaud en intérieur comme les robes en laine pure. Et cette robe semble plus élégante car la soie lui confère son tombée fluide et sa brillance subtile et matte des couleurs.

Incroyablement noble : l'imprimé à fleurs sophistiqué.

Aussi expressif qu'une peinture à l'huile et en aucun cas kitsch comme beaucoup d'imprimés floraux aux combinaisons de couleurs endiablées et agitées.

À combiner de manière étonnamment variée.

La coupe cintrée style blouse avec patte de boutonnage continue et partie jupe évasée à longueur midi est classique, féminine, flatteuse et confortable. Une ceinture en tissu au même imprimé accentue la taille. Que vous portiez la robe dans un style moderne avec des bottines à lacets élancées et stylées et un béret à galon, ou bien dans un style décontracté avec des baskets et une veste courte, ou bien encore dans un style chic avec des escarpins et un manteau blazer, elle attirera toujours tous les regards.

Des blouses de tradition depuis plus de 45 ans.

Depuis 1974, principalement des blouses de grande qualité, et désormais également des robes, sont conçues par cette entreprise familiale, située dans la région du Montebello au Nord de l'Italie. Les tissus sont uniquement issus de tissages italiens.

Coupe blouse cintrée, évasée vers le bas et à longueur midi : 120 cm en taille 40. Couleur : beige/rouge/blanc. 70 % laine, 30 % soie. Nettoyage à sec. Fabrication italienne. Exclusivement chez Fashion Classics.

- **Robe laine et soie Rossana Diva
449 €**

Taille à commander	Taille fabricant	Réf.
38	36	358-370-71
40	38	358-371-71
42	40	358-372-71
44	42	358-373-71
46	44	358-375-71
48	46	358-376-71

Ballerines douces Ducanero® :
www.fashion-classics.fr
Rechercher l'article 350-600
ou Tél. 03 88 19 10 39.

Ne pèse que 260 grammes : vous ne trouverez que rarement des vêtements de pluie aussi légers.

Imperméable et respirant. Au design scandinave épuré.

Vous pouvez désormais affronter les averses en toute légèreté : cet ensemble coupe-vent et imperméable ne nécessite aucune doublure et ne pèse que 260 g en taille 38. Néanmoins, veste et pantalon sont toujours aussi résistants. Et se rangent dans n'importe quel bagage ou dans votre sac à dos de randonnée.

Une finition laisse simplement la pluie déperler.

Les coutures soudées garantissent que non seulement le tissu extérieur, mais également la veste et le pantalon sont complètement imperméables.

Beaucoup plus écologique que des fibres comparables : le nylon recyclé.

Tout est fabriqué sous le signe de la durabilité : pour cet ensemble, la marque suédoise traditionnelle Tretorn n'utilise plus de matières premières nouvellement fabriquées, mais les remplace entièrement par du nylon recyclé.

La veste est coupée un peu plus longue dans le dos, avec un ourlet arrondi à l'arrière. Poche poitrine zippée verticale, grande capuche avec cordon de serrage, poignets avec élastique. Pantalon avec bouton pression et fente, taille élastique et poche arrière zippée.

Coupe régulière. Longueur de la veste en taille 50 : 77 cm (hommes) et en taille 40 : 73 cm (femmes). Longueur du pantalon en taille 46 : 84,5 cm (hommes) et en taille 40 : 80,5 cm (femmes). Couleur : noir. 100 % nylon.



• **Veste pour femme Light Rain Tretorn**
199,95 €

Taille à commander	Taille fabricant	Réf.
38	S	348-582-71
40	M	348-583-71
42	L	348-584-71
44	XL	348-585-71

• **Pantalon pour femme Light Rain Tretorn**
129,95 €

Taille à commander	Taille fabricant	Réf.
38	S	348-586-71
40	M	348-587-71
42	L	348-588-71
44	XL	348-589-71

• **Veste pour homme Light Rain Tretorn**
199,95 €

Taille à commander	Taille fabricant	Réf.
50	L	348-575-71
52	XL	348-576-71
54	XXL	348-577-71

• **Pantalon pour homme Light Rain Tretorn**
129,95 €

Taille à commander	Taille fabricant	Réf.
44	M	348-578-71
46	L	348-579-71
48	XL	348-580-71
50	XXL	348-581-71

Loin de toute impression de bas de maintien : les bas de compression élégants en laine mérinos fine et chaude.

Pour homme et femme. Fabriqué en France par Collégien.

Chaussettes hautes dont la fonction bénéfique est invisible : les chaussettes Energie, comme les appelle le spécialiste français de la bonneterie, offrent un confort inégalé et tonique grâce à la technologie unique de compression graduée.

Parfait pour le quotidien, en position assise ou debout prolongée, en voyage, lors d'entraînements sportifs, pour se détendre...

Les bas assurent naturellement la stimulation de la circulation sanguine. Les jambes sont revitalisées et procurent une sensation de légèreté. Idéal pour les personnes actives qui ne veulent pas se passer d'un look stylé et sportif malgré la compression.

Tricot côtelé douillet avec fine laine mérinos.

La laine délicate rend les chaussettes douces, légèrement réchauffantes et thermorégulatrices. Le polyamide les rend souples et durables. Une touche d'élasthanne assure un ajustement parfait, ce qui les rend super confortables, faciles à enfiler et elles restent en place tout au long de la journée.

En 67 % laine, 29 % polyamide, 4 % élasthanne. Lavable en machine. Fabriqué en France.

- **Bas de compression en mérinos Collégien, femme**
34,95 €

Poin-ture	Noir	Marine
36-38	357-748-71	361-662-71
39-41	357-750-71	361-663-71



- **Bas de compression en mérinos Collégien, homme**
34,95 €

Poin-ture	Noir	Marine
42-44	357-751-71	361-664-71
45-47	357-752-71	361-665-71



Près de 300 grammes de moins que les chaussures de randonnée en cuir standards. Imperméabilité permanente grâce au Gore-Tex®.

Savoir-faire artisanal italien, de Zamberlan®, pour homme et femme.

Le secret de cette nouvelle légèreté réside dans la semelle intermédiaire en mousse EVA. Par rapport au modèle classique avec semelle en cuir et liège, cette chaussure pèse environ 300 grammes de moins.

Imperméabilité permanente, respirabilité et thermorégulation.

Tandis que les simples imprégnations ne protègent que pendant un certain temps, la membrane Gore-Tex® intégrée ne laissera jamais passer l'eau. Elle est néanmoins respirante et assure un climat intérieur constamment équilibré – vos pieds restent ainsi toujours agréablement au sec.

Robustes, amortissant les chocs, résistantes à l'abrasion et antidérapantes.

Ces chaussures sont confectionnées dans un cuir nubuck

résistant d'une finesse de 1,6 à 1,8 mm. Un double rembourrage en cuir protège vos chevilles. La semelle extérieure « Vibram® Zamberlan® Pillow » fortement crantée assure une bonne démarche dans de la boue et sur les terrains accidentés tout comme sur les pavés glissants. La construction spéciale à crampons permet également d'atténuer les vibrations sur les articulations et la colonne vertébrale.

La manufacture de tradition Zamberlan® est encore confidentielle dans nos contrées.

En Italie, par contre, elle est synonyme depuis 1929 de qualité et d'innovation en matière de chaussures – le tout à prix équitable.

Laçage sur 7 œillets. Dessus et semelle intérieure : cuir. Doublure : textile. Semelle intermédiaire EVA. Semelle extérieure en caoutchouc. Fabriqué en Italie.



Homme

Femme



- **Chaussures de randonnée hommes Zamberlan® 249 €**

Poin-ture	Brun foncé	Noir
41	330-364-71	350-957-71
42	330-365-71	350-958-71
43	330-366-71	350-960-71
44	330-367-71	350-961-71
45	330-368-71	350-962-71
46	330-369-71	350-963-71

- **Chaussures de randonnée femmes Zamberlan® 249 €**

Poin-ture	Brun	Noir
37	346-137-71	350-951-71
38	346-138-71	350-952-71
39	346-139-71	350-953-71
40	346-140-71	350-954-71
41	346-141-71	350-955-71
42	346-142-71	350-956-71



Classique en noir, tendance en bleu royal : les deux côtés réversibles créent des contrastes visuels attrayants. Et permettent de nombreuses combinaisons avec votre garde-robe existante.



Le duffle-coat classique. Mais moderne, doux et léger. Et même réversible.

Tissé en laine et précieux bébé alpaga péruvien.

Alors que la plupart des duffle-coats sont lourds et grattent, celui-ci est merveilleusement doux et léger : le tissu de laine contient une grande partie de *bébé alpaga péruvien*. La délicate toison stocke la chaleur corporelle. Et est agréablement légère à porter.

Légère de seulement 700 g. Sans doublure. Et pourtant incroyablement chaude.

Le fil de luxe rare a un reflet chatoyant et reste beau plus longtemps. Il est extrêmement robuste, résistant au boulochage et à l'abrasion et n'absorbe pratiquement pas les odeurs. Parfait pour un vêtement que vous porterez souvent et avec plaisir.

Deux côtés esthétiques. Pour deux fois plus d'ensembles.

Votre nouveau duffle-coat est un manteau réversible : en noir, un classique qui convient avec tout. En bleu royal, une touche de couleur fraîche pour l'automne grisonnant. Grande capuche. Deux poches spacieuses et des boutons à bascule noirs des deux côtés.

Longueur en taille 40 : 82 cm. Couleur : noir/bleu royal. 47 % laine, 40 % alpaga, 13 % nylon. Nettoyage à sec. Fabriqué au Pérou. Exclusivement chez Fashion Classics.

• **Duffle-coat double-face en alpaga 399 €**

Taille à commander	Taille fabricant	Réf.
38	S	328-921-71
40	M	328-922-71
42	L	328-923-71
44	XL	328-924-71
46	XXL	328-925-71
48	3XL	328-926-71



Vos pieds vont adorer : la botte à tige longue en daim doux.

Et avec une semelle en latex naturel souple et isolante. De arche, France.

Chic et simple – et en même temps au confort inégalé : si incroyablement confortable que vous pourrez la porter toute la journée, sans fatiguer et sans aucune tension sur vos pieds – que ce soit au bureau, lors d'une promenade en ville ou dans la nature...

Semelle en latex 100 % naturel. Peau de daim ultra douce. Talon confortable de 2,5 cm.

La semelle antidérapante avec talon stable en véritable Lactae Hévée® amortit chaque pas, est imperméable, résistante à l'abrasion et isole du froid. La peau de daim douce et élégamment grainée enveloppe confortablement vos pieds.

Connu pour ses chaussures simples, intemporelles et confortables depuis 1968.

Le spécialiste de la chaussure

arche est probablement l'un des derniers à produire des semelles en pur latex naturel. Aucune comparaison avec les semelles en caoutchouc principalement synthétiques du marché en termes de propriétés de course confortables et d'usure. Une botte qui vous accompagnera longtemps, se marie avec de nombreuses tenues – du classique élégant au sportif et décontracté ... et est toujours un régal pour vos pieds.

Style équestre, légèrement plus haute sur le devant. En daim, non doublé. Semelle intérieure : cuir. Semelle : latex naturel. Hauteur de tige (à l'arrière) : 34 cm. Talon : 2,5 cm. Couleur : noir. Fabriqué en France.

Poin-ture	Réf.
36	351-600-71
37	351-602-71
38	351-603-71
39	351-604-71
40	351-605-71
41	351-606-71

• **Botte en daim arche 459 €**

Si délicate et fine, mais néanmoins adaptée à l'hiver : la robe-chemise en nappa d'agneau doublé.

Coupe confortable et flatteuse avec détails tendance. Par OCONI.

Cette robe en cuir à la coupe chemise moderne est confectionnée en nappa d'agneau extrêmement doux. Avec une épaisseur de 0,5 à 0,6 mm, il est presque aussi fin que le cuir de renne luxueux (0,45 à 0,55 mm). Pourtant, il convient à l'hiver et est très agréable sur la peau même sans maillot de corps porté en dessous.

Doublure respirante et douce pour la peau en pure viscose.

Souple et douce, pour éviter de ressentir la fraîcheur désagréable du cuir. La doublure en viscose permet à la peau de respirer et assure une sensation toujours fraîche.

Design épuré et moderne.

La coupe droite, la patte de boutonnage dissimulée, le large revers, l'ourlet High-Low, les manches 7/8 avec fente arrondie, les poches latérales arrondies, les volants au dos – tous ces détails de coupe sophistiqués créent un look léger et frais. Un look qui n'a rien en commun avec les nombreuses créations en cuir qui paraissent lourdes et grossières. Et en même temps, ils garantissent une

plus grande liberté de mouvement.

Un tape-à-l'œil polyvalent.

Chic avec des bottines à talons aiguilles et un gilet en fausse fourrure ou sportif avec des baskets et un cardigan. La robe se marie également bien avec de nombreuses tenues lorsqu'elle est portée ouverte comme un manteau léger.

Coupe droite et confortable.

Longueur en taille 40 :

97 cm. Couleur : noir.

Cuir nappa d'agneau.

Doublure : 100 %

viscose. Nettoyage

spécial. Exclusivement

chez

Fashion Classics.

- **Robe-chemise en nappa d'agneau OCONI 399 €**



Étincelant comme des diamants bruts de couleur noire : le fin collier de rare spinelle noir.

Un bijou phare s'harmonisant avec de nombreux looks (à un prix étonnamment abordable).

Les spinelles (pierres précieuses) ressemblent à de précieux diamants bruts de couleur noire. Ils possèdent le jeu de couleurs séduisant des diamants bruts, ainsi que l'éclat qui les caractérise. Cependant, pour ce collier de spinelle vous ne paierez qu'une petite fraction du prix d'un collier de diamants de la même dimension, qui lui vaudrait env. 2 500 euro. **Grâce à leur structure cristalline cubique identique, ces pierres ressemblent à s'y méprendre à des diamants bruts – même au niveau de leur degré de dureté.**

Avec une dureté de 8 (échelle de Mohs), le spinelle noir naturel possède un degré de dureté très proche de celui du diamant (dureté de 10 sur l'échelle de Mohs), ce qui rend les pierres de spinelle extrêmement résistantes et leur confère le même éclat soyeux. Leur structure cristalline cubique leur donne en outre la forme caractéristique à facettes.

Le polissage à la main apporte un éclat énigmatique : chaque collier est une pièce unique.

Seules les facettes sont minutieusement polies. Les spinelles déploient ainsi leur luminosité parfaite, délicatement irisante. La forme individuelle des pierres est conservée. Aucune comparaison avec les simples spinelles synthétiques, tous identiques.

Épouse parfaitement la forme de votre cou. Et accompagne toutes vos tenues.

Un bijou élégant et intemporel, s'harmonisant avec tous les vêtements de votre garde-robe – qu'il s'agisse de tenues sportives ou de soirée. Mesure 42 cm de long. Pèse env. 9 g. Avec fermoir mousqueton en argent sterling 925 patiné noir avec de l'oxyde de Paris pour qu'il s'harmonise avec les pierres.

- **Collier spinelle Black & Black**
Réf. 202-857-71 99,95 €



Grâce à ce pull Fisherman, le petit fabricant de tricot irlandais est devenu légendaire.

Aujourd'hui encore, les différentes parties sont soigneusement remaillées ensemble, à la main.

Kilcar, dans le comté de Donegal en Irlande, est un lieu de tradition irlandaise du tricot. Les célèbres pulls Donegal Fisherman sont fabriqués de manière traditionnelle dans l'usine locale « Fisherman out of Ireland ».

Lorsque le devant, le dos et les manches sont terminés, ils sont remaillés à la main. Cela nécessite beaucoup de temps et de précaution, ce pourquoi les pulls sont si durables.

Tout concorde. Rien ne gratte.

Les pulls sont en laine mérinos avec une touche de cachemire. Un mélange idéal, car il rend votre pull incomparablement doux, chaud et non grattant. La filature Donegal Yarns, située à proximité, fournit le fil texturé et chiné qui crée la structure vivante si typique des Donegals.

Forme droite, classique. Longueur en taille 50 : 68,5 cm. Couleur : beige/marron chiné. Matière : 95 % laine vierge, 5 % cachemire. Lavage à la main. Fabriqué en Irlande.

- **Pullover Donegal Fisherman**
179,95 €



Taille à commander	Taille fabricant	Réf.
48	M	335-245-71
50	L	335-246-71
52	XL	335-247-71
54	XXL	335-248-71
56	3XL	335-249-71
58	4XL	335-270-71

La noble casquette en cuir et tweed : celui qui souhaite du fonctionnel ne doit pas se passer d'élégance !

Déperlante grâce à un revêtement en Téflon. Merveilleusement réchauffante grâce à une doublure matelassée thermique.

De nombreuses casquettes hivernales sont fabriquées à partir de tissus synthétiques et sont ainsi particulièrement pratiques mais souvent bien trop sportives : cette casquette en panneaux de laine tweed chauffants et déperlants et à la visière en cuir robuste est naturellement fonctionnelle tout en ayant une élégance évidente.

La doublure thermique tient chaud, une couche de Téflon® fait simplement déperler les averses de pluie.

La patte à l'arrière vous permet d'ajuster la taille avec précision. La visière stable et extra-large vous offre une vue sans éblouissement et protège vos yeux.

Taille unique (ajustable individuellement pour tous les tours de tête). Couleur : marine. 100 % laine, rembourrage 100 % nylon. Contient des éléments non-textiles d'origine animale (visière en cuir).

- **Casquette en cuir et tweed**
Réf. 347-655-71 59,95 €



Votre T-shirt indispensable : en coton sud-américain. 155 g/m². Une pièce rare, par Ragman.

Résistant et pourtant souple et léger.

Opaque mais assez fin pour pouvoir être aussi porté sous une chemise.

Contrairement aux shirts habituels, ce véritable Ragman en fil 13/1 Nf fin reste impeccable même après de nombreux lavages : le jersey fin (155 g/m²), régulier et pourtant solide, est indéformable. Une bande tissée solide mais souple, renforce et recouvre la couture à la nuque et aux épaules. De plus, le bord côtes double de l'encolure garde sa forme très longtemps.

Son secret :

il est tissé selon la technique 18 deniers à partir d'un fil relativement plus lourd (12/1 Nf). On utilise ensuite un adoucissant puis on sèche sans tension. Avant d'être cousue, l'encolure reçoit un autre traitement spécial l'empêchant de rétrécir. Parfait comme large T-shirt décontracté et si raffiné qu'il ira aussi parfaitement sous un veston. Les meilleures méthodes de teinture permettent à votre Ragman de garder durablement l'éclat de ses couleurs.

Forme longue et décontractée, à l'ampleur confortable. Longueur en taille 48 : 76 cm. En 100 % coton. Couleur gris chiné : 90 % coton, 10 % polyester. Lavable en machine.

- **Le Ragman à 155 g**
19,95 €

Vous trouverez d'autres couleurs sur www.fashion-classics.fr ou Tél. 03 88 19 10 39.



Taille à commander	Taille fabricant	Kaki	Noir	Marine	Bleu clair	Sable	Blanc	Gris chiné	Rouge foncé
44	S	336-931-71	316-906-71	316-938-71	316-945-71	316-815-71	316-899-71	316-924-71	361-490-71
46	M	336-932-71	316-907-71	316-939-71	316-946-71	316-816-71	316-900-71	316-925-71	361-491-71
48	L	336-933-71	316-908-71	316-940-71	316-947-71	316-817-71	316-901-71	316-926-71	361-492-71
50/52	XL	336-934-71	316-909-71	316-941-71	316-948-71	316-818-71	316-902-71	316-927-71	361-493-71
54/56	XXL	336-935-71	316-910-71	316-942-71	316-949-71	316-819-71	316-903-71	316-928-71	361-494-71
58	3XL	336-936-71	316-911-71	316-943-71	316-950-71	316-890-71	316-904-71	316-929-71	361-495-71
60	4XL	336-937-71	316-912-71	316-944-71	316-951-71	316-891-71	316-905-71	316-930-71	361-496-71

Les inserts en tricot élastique rendent ces gants en cuir nobles si flexibles. De Pearlwood.

Avec finition spéciale pour écran tactile, pour une utilisation aisée des smartphones et tablettes.

De nombreux gants en cuir restreignent inutilement vos doigts. Les gants en textile sont certes confortables, mais pas très élégants.

Ceux-ci combinent le meilleur de deux mondes.

Cuir de chèvre mongole sur le dos de la main. Peau de mouton africain sur la paume avec finition pour écran tactile.

Vous pourrez utiliser votre smartphone ou votre tablette avec tous les doigts sans aucun problème. La surface fine et lisse de la peau de mouton offre également plus de sensibilité.

Empiècements tricotés élastiques pour une grande liberté de mouvement.

La bande tricotée élastique douce au

niveau du poignet empêche le vent, la pluie, la saleté et le froid d'entrer. À l'intérieur cependant, une doublure en polaire douce réchauffe vos mains.

Dessus : cuir. Doublure : 100 % polyester, empiècements tricotés 70 % polyester, 30 % laine. Nettoyage spécial. Contient des parties non textiles d'origine animale (garnitures en cuir). Couleur : noir/gris. De Pearlwood, spécialiste des gants en cuir depuis plus de 25 ans.

- **Gants Smart Casual Pearlwood**
59,95 €

Taille de gant	Taille fabricant	Réf.
8,5	S	346-984-71
9	M	346-985-71
9,5	L	346-986-71
10	XL	346-987-71



La façon noble et tendance de porter la polaire : le manteau court polyvalent d'Henriette Steffensen.

Design scandinave fabriqué à Copenhague.



La polaire n'est connue que des pulls et des vestes de sport. Un manteau court élégant fabriqué à partir du tissu polaire populaire est une véritable rareté. Or, ce sont précisément ces deux opposés – sportif et élégant – qui font la polyvalence de cette extraordinaire veste en polaire.

Design élégant et rustique.

Le manteau a une coupe décontractée et confortable, mais ne vous grossira pas, et les coutures à la taille dans le dos assurent un look près du corps. Le petit col montant et la fermeture latérale soulignent le style scandinave épuré et élégant. Les patches en velours côtelé sur les manches et l'ourlet confèrent la stabilité nécessaire.

Polaire noble italienne : une part de viscose assure un toucher soyeux et un reflet chatoyant.

Ainsi qu'une surface durablement lisse sans boulochage disgracieux. Le tissu facile d'entretien est léger, réchauffant, peu froissable, lavable et à séchage rapide. C'est l'un des matériaux préférés de la créatrice Henriette Steffensen et il est typiquement scandinave, tout comme sa collection : styles épurés adaptés au quotidien – une mode dans laquelle vous vous sentez bien, pouvez bouger librement et avoir fière allure en même temps.

Encore un conseil d'initié dans ce pays.

En Scandinavie, les collections du label de Copenhague sont déjà les préférées des blogueuses et fans de mode et sont représentées à de nombreuses adresses réputées. Ici, nous les cherchons en vain.

Coupe ample. Longueur en taille 42 : 96 cm. Couleur : taupe. 70 % polyester, 30 % viscose. Lavable en machine.

- **Manteau court en polaire
Henriette Steffensen 179,95 €**

Taille à commander	Taille fabricant	Réf.
38	S	347-087-71
40	M	347-089-71
42	L	347-090-71
44	XL	347-091-71
46	XXL	347-092-71

- 1 Scannez le QR-Code
- 2 Entrez les références des articles
- 3 Envoyez la commande



Malgré son look robuste tendance, elle est douce et légère.

La botte à plateau du spécialiste allemand
de la chaussure Werner. Faite de cuir tanné végétal. Avec semelle TPR légère.

Fondée en 1911, l'entreprise familiale Werner, située dans la ville de la chaussure Pirmasens, est l'une des rares à produire des chaussures et bottes tendances, selon un artisanat de haute qualité, à partir des meilleurs matériaux et écologiquement durables.

Le cuir au tannage purement végétal est teint en Allemagne.

En raison du processus complexe, il reste exempt de substances nocives, est particulièrement agréable à la peau et plus doux et plus souple que le cuir tanné au

chrome conventionnel. La semelle épaisse en caoutchouc thermoplastique léger (LTPR) et au nappage aéré pèse moins que d'habitude. Pourtant elle reste durable et antidérapante, isole contre le froid provenant du sol et absorbe les chocs. Fermeture à glissière à l'intérieur. Largeur mollet réglable par loquet et insert en caoutchouc.

Doublure en loden douce et chaude.

Hauteur du talon : 5 cm. Hauteur de tige : 42 cm. Couleur : noir. Dessus et semelle intérieure : cuir. Doublure : textile. Semelle extérieure : caoutchouc thermoplastique (TPR).

- **Bottes à plateau Werner
269 €**

Poin- ture	Réf.
37	330-966-71
38	330-967-71
39	330-968-71
40	331-040-71
41	331-042-71

Un modèle qui survivra à des générations de tuniques bon marché.

Un luxe rare avec 95 % de soie : un basique aux reflets lustrés chatoyants.

Il est rare de trouver une tunique basique aussi belle et d'une telle qualité. Composée en grande partie de soie, elle garde toute sa tenue et son éclat même après de nombreux lavages. Elle est incroyablement légère et douce sur la peau.

Thermorégulante par nature.

Cette tunique en soie est agréable à porter tout au long de l'année : en été, sa légèreté procure une sensation de fraîcheur, elle peut donc être portée en solo. Pour les journées plus froides, portée sous un pull, elle tient bien chaud et peut également former un ensemble plus habillé avec un blazer, un tailleur féminin, une veste en cuir, ou plus décontracté, sous une veste en jean.

Aussi élégante qu'un chemisier. Mais beaucoup plus confortable.

Un soupçon d'élasthanne apporte de l'élasticité au jersey de soie. Un élégant passepoil contrastant orne l'encolure.

Coupe droite. Longueur en taille 40 : 62 cm. 95 % soie, 5 % élasthanne. Lavage en machine.

- **Tunique en soie 109,95 €**

Taille à commander	Taille fabricant	Rosé	Blé	Bronze
36	34	305-953-71	305-886-71	361-962-71
38	36	305-954-71	305-887-71	361-963-71
40	38	305-955-71	305-888-71	361-965-71
42	40	305-956-71	305-889-71	361-966-71
44	42	305-957-71	305-950-71	361-967-71
46	44	305-958-71	305-951-71	361-968-71
48	46	305-959-71	305-952-71	361-969-71



Flatteur et séduisant – tout en étant doux et incroyablement confortable.

Le soutien-gorge doux sans couture avec arcs innovants en moulage par injection.

Avec ce nouveau procédé, des canaux injectés de plastique liquide remplacent les armatures en métal conventionnelles. Même lorsqu'il est durci, le matériau reste très flexible et souple. Rien ne comprime ou ne pince. Aucune extrémité pointue ne transperce le tissu.

Ne laisse pas de points de pression et ne transparait pas au travers des vêtements.

Ce soutien-gorge n'a pas de bandes élastiques incisives ni de coutures

gênantes. Le dos et les côtés volontairement extra-hauts sont entièrement fabriqués à partir d'un morceau de stratifié 3 couches hautement élastique. Bonnets légèrement rembourrés. Bretelles élastiques, réglables en longueur. Fermeture à double crochet au dos, réglable sur 3 positions.

*Dessus : 66 % polyamide, 34 % élasthanne.
Doublure : 89 % polyester, 11 % élasthanne.
Lavage à la main.*

- **Soutien-gorge doux sans couture 54,95 €**

Taille soutien-gorge	Taille fabricant	Rosé clair	Noir	Gris clair
90B	75B	339-177-71	339-166-71	354-051-71
95B	80B	339-178-71	339-167-71	354-052-71
100B	85B	339-179-71	339-168-71	354-053-71
90C	75C	339-180-71	339-169-71	354-055-71
95C	80C	339-181-71	339-170-71	354-056-71
100C	85C	339-182-71	339-171-71	354-057-71
105C	90C	339-183-71	339-172-71	354-058-71
90D	75D	339-184-71	339-173-71	354-059-71
95D	80D	339-185-71	339-174-71	354-060-71
100D	85D	339-186-71	339-175-71	354-061-71
105D	90D	339-187-71	339-176-71	354-062-71





Des basiques 24 heures fabriqués en Autriche : shirt, pantalon et cardigan par la spécialiste des basiques Moya.

De haute qualité, confortables et faciles d'entretien.
Parfaitement combinables.
Prix incroyablement abordable.

Contrairement à la plupart des labels, Moya se concentre exclusivement sur les basiques, produits exclusivement dans ses propres usines en Autriche. Une finition et une coupe raffinées ainsi qu'une excellente qualité font partie des standards de l'entreprise.

Extrêmement confortable. Résistant. Facile d'entretien.

Le jersey de viscose élastique avec 4 % d'élasthanne assure la stabilité de la forme et de la couleur, suit tous vos mouvements et ne comprime pas. Il ne bouloche pas, ne nécessite aucun repassage, et est lavable en machine à 40 °C. Idéal en voyage. Déballez, enfilez, vous voilà prête pour sortir.

Des incontournables pour toute garde-robe. Et chaque valise.

Shirt à manches longues avec col montant. À porter toute l'année, même sous un gilet ou un blazer. **Pantalon** confortable avec jambes larges tendance et ceinture confort. **Cardigan long** avec largeur légèrement oscillante et petit col châle. **Sportifs en journée. Élégants en soirée.**

Ces basiques sont de véritables multi talents et peuvent être combinés de nombreuses façons. Portés ensemble, ils sont même parfaits comme tenue de soirée.

Longueur du shirt en taille 40 : 60 cm, cardigan 72 cm. Longueur pantalon en taille 40 : 75 cm. 96 % viscose, 4 % élasthanne. Lavable en machine. Fabriqué en Autriche.

Aussi en noir.



• Shirt basique à manches longues Moya 124,95 €

Taille à commander	Taille fabricant	Noir	Marine
36	34	353-279-71	353-271-71
38	36	353-280-71	353-272-71
40	38	353-281-71	353-273-71
42	40	353-282-71	353-274-71
44	42	353-283-71	353-275-71
46	44	353-285-71	353-277-71
48	46	353-286-71	353-278-71

• Cardigan basique Moya 169,95 €

Taille à commander	Taille fabricant	Noir	Marine
36	34	332-942-71	353-316-71
38	36	332-943-71	353-317-71
40	38	332-944-71	353-319-71
42	40	332-945-71	353-320-71
44	42	332-946-71	353-321-71
46	44	332-947-71	353-322-71
48	46	353-500-71	353-323-71

• Pantalon basique Moya 129,95 €

Taille à commander	Taille fabricant	Noir	Marine
36	34	338-451-71	353-303-71
38	36	338-452-71	353-304-71
40	38	338-453-71	353-305-71
42	40	338-454-71	353-306-71
44	42	338-455-71	353-307-71
46	44	338-456-71	353-308-71
48	46	353-501-71	353-309-71

Le jean à jambes larges tendance – avec l'effet « fessier séduisant » populaire de Liu Jo et un insert élastique pavé pour un ajustement parfait.

Depuis 2008, les jeans bottom-up font partie intégrante des collections de la marque de mode italienne fondée en 1995. Réinterprété chaque saison en termes de coupe et de design, le lifting visuel du fessier séduit encore et encore grâce au placement ingénieux des pinces et des poches arrière. Et cet effet est particulièrement appréciable sur le jean large actuellement à la mode, car avec cette coupe, le fessier peut en général rapidement perdre son galbe et paraître un peu plat.

Les fronces souples à l'arrière évitent les marques disgracieuses.

Ces deux caractéristiques garantissent que ce pantalon est flatteur tout autour et ne paraît pas inélégant, comme c'est souvent le cas pour les pantalons à jambes larges. Les poches passepoilées et le bouton nacré sur le devant lui confèrent une allure féminine et élégante.

Taille haute avec jambes larges. Longueur en taille 38 : 89 cm. Largeur bas de jambe : 62 cm. Couleur : bleu moyen. 98 % coton, 2 % élasthanne. Contient des parties non textiles d'origine animale. Lavable en machine.

- **Jeans à jambes larges Bottom Up Liu Jo 179,95 €**

Taille à commander	Taille fabricant	Réf.
36/38	27"	354-128-71
38	28"	354-129-71
40	29"	354-200-71
40/42	30"	354-201-71
42	31"	354-202-71
42/44	32"	354-203-71
44	33"	354-204-71



My Herzallerliebste transforme le costume folklorique en un produit phare de la mode maritime.

Plus cintré. Plus léger.

Plus doux.

En 100 % cachemire.

My Herzallerliebste rend la veste folklorique tendance. La petite manufacture de tricot munichoise s'est spécialisée avec succès dans la modernisation du costume folklorique. Dans une forme mince et contemporaine, avec une touche maritime tendance et un tricot luxueux et doux en cachemire, ce classique est également présent au-delà des frontières bavaroises.

Alternative confortable au blazer sur des jeans et des pantalons chino.

Tricot gauche grainé. Les bords argentés ainsi que l'intérieur du col et la doublure des poches couleur bleu marine forment des accents de couleur aux rayures blanches-rouges.

Tricot serré, près du corps. Longueur en taille 42 : 58 cm. Couleur : blanc/rouge. 100 % cachemire. Contient des parties non textiles d'origine animale : véritables boutons en nacre. Lavage à la main. Exclusivement chez Fashion Classics.

- **Veste à rayures My Herzallerliebste 429 €**

Taille à commander	Taille fabricant	Réf.
40	M	356-025-71
42	L	356-026-71
44	XL	356-027-71
46	XXL	356-028-71
48	3XL	356-029-71

Questions et conseil

Tél. 03 88 19 10 49

(du lundi au vendredi de 8h30 à 19h00, le samedi de 8h30 à 16h00)

Escarpins à bride Lorena Paggi : www.fashion-classics.fr
Rechercher l'article 355-804 ou Tél. 03 88 19 10 39.



La tendance rencontre le confort : le pull en chenille au chic Mid-Century actuel.

Avec manches raglan sportives.

Fabriqué en Italie par le spécialiste du tricot Tom Ripley.

Le style Mid-Century ramène les classiques légendaires des années cinquante et soixante sur les podiums. Le tricot chenille en fait toujours partie : fabriqué à partir de fils enveloppés de nombreux fils à poils courts, ce fil élégant et chatoyant confère au pull un look fascinant.

Incroyablement léger. Agréablement réchauffant. Et bien plus résistant qu'un tricot ordinaire.

Fabriquées principalement à partir de viscose, les mailles douces plaisent en raison de leur toucher soyeux et de leur capacité à absorber l'humidité corporelle et à la transporter rapidement vers l'extérieur.

Les manches raglan sportives font paraître les épaules plus étroites.

Grâce à des coutures spéciales, votre nouveau pull sera toujours parfait – et convient même au bureau.

Forme confortable et près du corps avec manches raglan. Longueur en taille 50 : 70 cm. 70 % viscose, 15 % laine, 15 % acrylique. Lavage à la main. Fabriqué en Italie.

- **Pull Mid-Century Tom Ripley**
159,95 €

Taille à commander	Taille fabricant	Rouille	Marine
48	M	357-554-71	357-550-71
50	L	357-555-71	357-551-71
52	XL	357-556-71	357-552-71
54	XXL	357-557-71	357-553-71



Le meilleur maillot de corps reste invisible.

En jersey simple très fin fait du meilleur coton pima.
De Ragman.

Contrairement aux maillots de corps en coton simple, celui-ci en coton Pima à fibres extra longues est si fin qu'il ne se voit pas sous vos chemises. Grâce au col en V profond, il ne transparaît pas, même lorsque le col de votre chemise est ouvert.

Toujours en parfait état même après de nombreux lavages.

Un maillot de corps doit résister à de nombreuses épreuves : lavages fréquents et frottements constants des vestes et pulls. Les qualités simples s'usent rapidement, s'estompent et boulochent. Cependant, ce maillot garde durablement sa forme, conserve sa couleur et son toucher doux. De plus, au Pérou, le coton Pima est encore cueilli et trié à la main. Récolté de cette manière, il reste exempté de produits chimiques et particulièrement doux pour la peau.

Body-Fit : coupe près du corps. Longueur en taille 50 : 76 cm. 100 % coton. Lavable en machine.

- **Maillot de corps en coton pima Ragman, lot de 2** 35,95 €

Taille à commander	Taille fabricant	Noir	Marine	Blanc
48	M	332-380-71	357-367-71	332-385-71
50	L	332-381-71	357-369-71	332-386-71
52	XL	332-382-71	357-370-71	332-388-71
54	XXL	332-383-71	357-371-71	332-389-71
56	3XL	332-384-71	357-372-71	332-390-71



Une veste mi-saison qui ne vous quittera certainement plus.

Tissu velouté. Doublure en laine polaire.
Polyvalente, élégante et même lavable en machine.

Il existe déjà suffisamment de vestes matelassées légères et déperlantes. Mais la plupart d'entre elles sont en nylon lisse, dont les propriétés techniques sautent aux yeux. Cette veste matelassée en revanche possède une surface en microfibre douce, veloutée, rappelant plutôt du cuir velours de qualité. Elle est beaucoup plus agréable à porter et ne bruisse pas ; elle est bien plus élégante et moins sportive que les vestes matelassées habituelles.

Enfilez-la sur un veston pour aller au bureau. Et sur un pull et un jean pour une promenade d'automne.

Grâce à un rembourrage thermo-isolant et à une doublure en laine polaire douce, la veste tient bien chaud sans l'être trop – parfaite pour la mi-saison. Elle est déperlante et vous garde au sec en cas de mauvais temps. Un classique intemporel dans une longueur idéale, recouvrant le veston, qui se porte aussi bien en ville qu'à la campagne.

Si nécessaire, la veste se lave tout simplement en machine.

Avec glissière double-sens dissimulée sous patte à boutons-pression supplémentaire. Fentes latérales et poignets boutonnables. Deux grandes poches extérieures, une poche intérieure zippée.

Coupe standard.
Longueur en taille 50S : 80,5 cm.
Dessus, doublure et rembourrage en 100 % polyester.
Lavable en machine.

- **Veste matelassée quatre saisons**
199,95 €



Taille à commander	Taille fabricant	Bleu foncé	Gris foncé
48T	25	325-293-71	325-199-71
50T	26	325-294-71	325-280-71
52T	27	325-295-71	325-281-71
54T	28	325-296-71	325-282-71
56T	29	325-297-71	325-283-71
58T	30	325-298-71	325-284-71
46S	48	325-299-71	325-285-71
48S	50	325-300-71	325-286-71
50S	52	325-301-71	325-287-71
52S	54	325-302-71	325-288-71
54S	56	325-303-71	325-289-71
56S	58	325-304-71	325-290-71
58S	60	325-305-71	325-291-71
60S	62	325-306-71	325-292-71

Un couvre-chef – deux looks contemporains. Fabriqué en Allemagne par Seldom.

Réversible : laine mérinos bleu uni ou coton Giza gris chiné.

Tricot à 2 fils sans couture, selon une technique de placage brevetée : cela crée un côté bleu en laine mérinos légèrement réchauffante (sans mulesing) et un côté gris chiné en coton Giza léger et précieux (considéré comme le roi de toutes les variétés de coton). Les deux qualités sont incroyablement douces, reposent en douceur sur la peau, sans gratter. Afin de varier la forme et la taille du couvre-chef, le bord décontracté

peut être étiré – ou rabattu par-dessus les oreilles.

Taille unique. 57 % laine vierge, 43 % coton.
Lavage à la main. Fabriqué en Allemagne.

- **Bonnet réversible sans couture Seldom**
Réf. 336-349-71 49,95 €



**Aussi élégant qu'un pantalon
d'affaires. Aussi confortable
qu'un legging.
Le pantalon à enfiler en jersey,
au motif à carreaux élégant
et intemporel.**

**Du spécialiste allemand des pantalons pour femmes
Friedrich Stark, depuis 1912.**

Il ressemble à un pantalon en tissu cintré au look business élégant, mais est aussi confortable qu'un vêtement d'intérieur. Rien ne comprime ou ne pince. Sans bouton ni fermeture éclair, mais avec une large ceinture élastique, il repose confortablement sur le corps tel un legging. Parfait avec des pulls et des chemisiers longs – grâce aux poches zippées inclinées sur le devant et aux poches passepoilées à l'arrière, il est également parfait avec des hauts courts tendance.

Jersey confortable et résistant. Motif à carreaux classique dans une combinaison de couleurs contemporaine, mais subtile et intemporelle.

Soyeux, non grattant et confortablement élastique. De plus, robuste et sans boulochage – le jersey doux est également simple d'entretien : la viscose confère un léger reflet, l'élasthanne rend le pantalon extensible et empêche les plis et les poches aux genoux. La ceinture n'est ni trop basse ni trop haute. Que ce soit pour un marathon de réunion ou un vol long-courrier, vous aurez toujours l'air soigné. Et au lieu de l'amener au nettoyage coûteux, mettez simplement ce pantalon dans la machine à laver.

Forme à enfiler avec poches latérales zippées et poches à rabat décoratives à l'arrière. Longueur en taille 38 : 72 cm. Largeur bas de jambe : 29 cm. Couleur : noir/marron/beige. 88 % polyester, 9 % viscose, 3 % élasthanne. Lavable en machine.

- **Pantalon à carreaux Stark 79,95 €**

Taille à commander	Taille fabricant	Réf.
36	34	347-621-71
38	36	347-622-71
40	38	347-623-71
42	40	347-624-71
44	42	347-626-71
46	44	347-627-71



***Un article d'un catalogue
précédent vous manque?***

www.fashion-classics.fr

ou :

Tél. 03 88 19 10 49

du lundi au vendredi de 8h30 à 19h00,
le samedi de 8h30 à 16h00



Chemisier
classique à
bonnets van
Laack :
www.fashion-
classics.fr
Rechercher
l'article 327-811
ou Tél.
03 88 19 10 39.



La chaleur de la laine d'agneau sur l'extérieur. La douceur du coton biologique à l'intérieur.

Fabriqué par Stapf au Tyrol depuis 1958.

Ce pull en laine bouillie double-face de haute qualité vous garde confortablement au chaud sans vous faire transpirer pour autant : alors que l'extérieur en fine laine d'agneau mérinos stocke votre chaleur corporelle, l'intérieur en coton biologique certifié GOTS et doux pour la peau évacue rapidement l'humidité corporelle.

Beaucoup plus respirant et flexible que les tissus traditionnels en laine bouillie épaisse.

La matière douce n'a été que légèrement feutrée, ainsi la structure tricotée reste visible. Cela permet à l'air de circuler librement à travers les mailles. Avec col montant intégré et

manches pouvant être retroussées.

Coupe géométrique et surdimensionnée avec épaules découpées. Longueur en taille 40 : 57 cm. Couleur : rose. Devant 100 % laine vierge, dos 100 % coton. Contient des parties non textiles d'origine animale (étiquette en cuir). Lavage à la main. Fabriqué en Autriche.

- **Pull en laine bouillie double-face Stapf 139,95 €**

Taille à commander	Taille fabricant	Réf.
38	S	352-949-71
40	M	352-950-71
42	L	352-951-71
44	XL	352-952-71
46	XXL	352-953-71

Des vacances pour vos pieds – en peau d'agneau naturelle.

La sneaker noble italienne basée sur le modèle de la première basket.

Cette sneaker noble au style rétro est une descendante de la sneaker originale de 1860. Car un bon design est tout simplement éternel. Mais au lieu d'une toile robuste, une peau d'agneau délicate enveloppe vos pieds.

Luxe décontracté made in Italy.

En Toscane, les peaux fines sont teintées individuellement à la main. En résulte de petites différences de couleur qui rendent chaque chaussure unique. Un élégant bord recouvert de cuir au lieu d'une épaisse semelle en caoutchouc. Cela rend la sneaker moins sportive, plus élégante – et sa gamme d'utilisations beaucoup plus large : que ce soit au café de la rue, au centre commercial ou encore au musée ... Finition durable avec coutures doubles robustes.

À l'intérieur se cache un talon plateau de 1,5 cm.

Bien plus confortable pour les pieds habitués aux talons que les chaussures plates. Autre avantage : votre jambe paraît un peu plus longue.

Dessus : suède de chèvre. Doublure et semelle intérieure : peau d'agneau. Semelle extérieure profilée en caoutchouc avec talon surélevé. Couleur : taupe. Fabriqué en Italie.

- **Sneaker hivernale Candice Cooper 269 €**



Raffiné et souple comme le cuir.

Le sac hobo tendance à un prix très modéré.

Vous aurez du mal à distinguer du cuir véritable cette matière souple au toucher doux et naturel, dotée d'une surface raffinée et mate. Elle est cependant beaucoup plus légère, plus résistante et moins coûteuse. Vous pourrez ainsi profiter de l'aspect et de la sensation du cuir onéreux mais vous permettre l'achat de plusieurs sacs tendance au cours d'une même saison.

L'aspect reptile est à la fois sportif et luxueux.

Ses dimensions et sa forme sont parfaitement adaptées aux tablettes et aux documents professionnels. Avec un poids de seulement 600 g, ce sac spacieux est agréablement léger. Grâce à sa anse amovible, vous pourrez le porter tout aussi confortablement à la main qu'à l'épaule. Autre possibilité : utilisez la bandoulière ajustable de 87 à 154 cm.

À l'intérieur : 2 poches à fermeture à glissière et 1 compartiment. La fermeture à glissière continue permet de garder vos affaires à l'abri des voleurs.

Dimensions : 41 x 34 x 14 cm (l x H x P). Poids : env. 600 g. Couleur : gris clair. En polyuréthane. La doublure en tissu est ornée d'un motif.

- **Sac hobo Suri Frey Réf. 318-280-71 79,95 €**

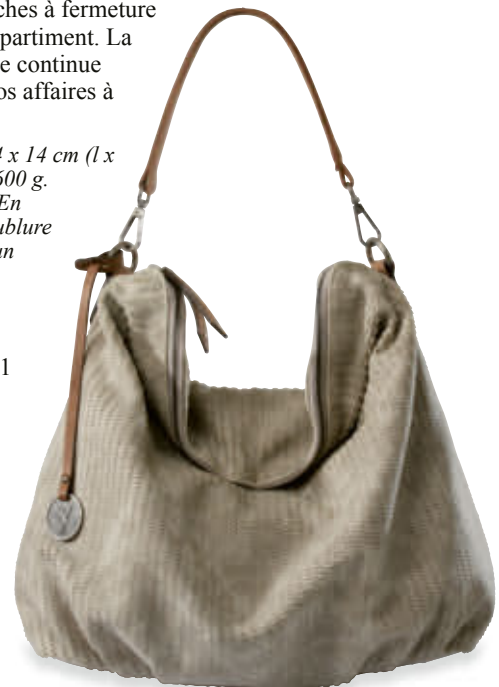

Aussi pratique qu'un peignoir classique. Élégant et stylé comme une pièce couture.

Par Carl Ross, depuis 1897.

La plupart des peignoirs sont purement fonctionnels – il n'y en a pas beaucoup au style couture. Ce modèle soigneusement travaillé en revanche, rappelle davantage un manteau d'extérieur à la coupe élégante.

Le tissu en polyester à poils ras est plus léger et plus résistant que le coton.

Il sèche également plus vite et froisse moins. Cela signifie que votre peignoir est extrêmement facile à entretenir et conservera sa forme et sa couleur même après de nombreux lavages.

Particularité : la fermeture éclair à double sens facilite l'enfilage et le retrait.

Contrairement aux peignoirs habituels, cette fermeture éclair empêche toute ouverture involontaire et vous offre une grande liberté de mouvement constante. Les poches latérales offrent beaucoup d'espace pour les petits objets. La ceinture à nouer maintenue par des passants assure toujours un ajustement parfait.

*Coupe légèrement trapèze, longueur genoux, avec élégant col montant.
Longueur en taille 38/40 : 115 cm.
Couleur : rosé. 100 % polyester. Lavable en machine.*

Taille à commander	Taille fabricant	Réf.
38/40	36/38	355-332-71
42/44	40/42	355-333-71
46/48	44/46	355-334-71

• **Peignoir Couture**
119,95 €

Des chaussons tendance en fausse fourrure avec la sensation originale de sandales à entre-doigt (flip*flop®).

Fausse fourrure très douce.

Aspect lanières croisées extravagant.

Vous pouvez désormais porter la mule de plage la plus confortable et la plus réputée à la maison. Visuellement, ces pantoufles flip*flop® n'ont rien à envier aux modèles d'extérieur populaires.

La fausse fourrure douillette est actuellement top tendance.

flip*flop® met cette matière tendance à l'honneur, et ce, d'une manière extraordinaire et extravagante avec les lanières croisées.

Avec la fameuse semelle populaire ultralégère, flexible et absorbant les chocs.

Grâce à la forme ouverte, vos pieds ne transpireront jamais et sont toujours bien ventilés. Avec leur look noble et luxueux, ces pantoufles ne ressemblent en rien aux chaussons ennuyeux – même les fashionistas les portent dans la rue. La semelle est antidérapante et entièrement exempt de substances nocives.

Dessus, doublure et semelle intérieure : textile. Semelle extérieure : EVA.

Couleur : camel.

Fabriqué en Espagne.

• **Pantoufles en fausse fourrure flip*flop®**
49,95 €



Poin- ture	Réf.
36	351-053-71
37	351-054-71
38	351-055-71
39	351-056-71
40	351-057-71
41	351-058-71
42	351-059-71

Coton Mako noble d'Égypte – aussi réchauffant que la laine grâce à une technique de tricotage brevetée.

La chemise de nuit spéciale fabriquée en Italie.

Par Oscalito, spécialiste du linge de troisième génération.

Chaleur apaisante et douce incomparable : cette chemise de nuit italienne exclusive combine les deux.

Souple, douce et agréablement respirante.

Avec sa longueur de fibre de 40 à 50 mm, le coton Mako égyptien ne représente qu'une petite fraction de la récolte mondiale de coton. Tricoté selon la technique brevetée Termotex®, il crée un tissu exceptionnellement confortable qui emmagasine la chaleur corporelle tout en étant léger et aéré sur votre peau.

Forme légèrement évasée avec ourlet arrondi.
Longueur en taille 40 : 109 cm. Couleur : noisette. 100 % coton. Lavable en machine.

• **Chemise de nuit Termotex® 149,95 €**

Taille à commander	Taille fabricant	Réf.
38	II	357-542-71
40	III	357-543-71
42	IV	357-544-71
44	V	357-545-71
46	VI	357-546-71



Dorénavant sans soutien-gorge !

Cette lingerie en Meryl® souple et soyeux modèle et maintient grâce au « Shelf-Bra » invisible.

Cette lingerie en microfibre douce est légère sur la peau, à peine perceptible, et pourtant elle offre un bon maintien. Le « Shelf-Bra » intégré au débardeur et au body garantit un soutien irrécusable, tout en dispensant le port d'un soutien-gorge. Grâce à sa teneur en élasthanne, la lingerie épouse parfaitement votre corps et garde durablement sa forme. Contrairement aux autres matières synthétiques, le Meryl® absorbe incroyablement bien l'humidité.

Le débardeur « Shelf-Bra » dispose de confortables bretelles larges de 5 cm. Vêtement aéré dans lequel vous serez tout de même couverte. Il se porte à la fois comme dessous ou à la place d'un haut. Très mode, il s'accorde parfaitement avec une jupe ou un pantalon sportifs, et notamment avec les pantalons cargo et les jeans.

Le body « Shelf-Bra » : le haut du body est ajusté comme le débardeur et forme une belle poitrine. La microfibre extensible modèle une taille fine particulièrement remarquable sur le body. L'échancrure moyenne se démarque par son seyant impeccable.

Coupe près du corps. 86 % polyamide, 14 % élasthanne. Lavable en machine. Exclusivement chez Fashion Classics.

• **Body Shelf-Bra 44,95 €**

Taille à commander	Taille fabricant	Blanc	Noir
38	36	339-692-71	339-698-71
40	38	339-693-71	339-699-71
42	40	339-694-71	339-700-71
44	42	339-695-71	339-701-71
46	44	339-696-71	339-702-71
48	46	339-697-71	339-703-71

• **Débardeur Shelf-Bra 37,95 €**

Taille à commander	Taille fabricant	Blanc	Noir
38	36	339-710-71	339-716-71
40	38	339-711-71	339-717-71
42	40	339-712-71	339-718-71
44	42	339-713-71	339-719-71
46	44	339-714-71	339-720-71
48	46	339-715-71	339-721-71



Le pull antarctique d'un héros irlandais.

Désormais en laine d'agneau de qualité pour le bien de la peau.
Fabriqué en Irlande par Carbery.

On le voit encore sur les vieilles photos du début du siècle dernier : le héros de l'antarctique Thomas Crean (1877-1938), fumant la pipe, dans un pull à col roulé qui lui est si typique. A cette époque, il était fait de laine de mouton épaisse et graissée – chaude, hydrofuge et anti-salissures, mais aussi lourde, rigide et rugueuse. Aujourd'hui, ce classique rustique et original est à nouveau tricoté mais à partir de laine d'agneau légère et volumineuse. Cela lui confère un excellent toucher, le rend réchauffant et préserve son caractère robuste typique. Les fibres de laine n'ayant jamais été coupées, leurs pointes sont encore rondes et particulièrement douces pour la peau.

Autorisé par le petit-fils de Thomas Crean.

Fidèle à l'original, le pull Carbery est encore fabriqué sur des machines à tricoter traditionnelles à Clonakilty, en Irlande. La structure en maille côtelée confortable, le ton noir/blanc chiné et les poignets décontractés sont à nouveau tendance aujourd'hui.

Forme droite. Couleur : noir/blanc chiné. Longueur en taille 50 : 70 cm. 100 % laine. Lavable en machine. Fabriqué en Irlande.

- **Pull antarctique Tom Crean 169,95 €**

Taille à commander	Taille fabricant	Réf.
48	M	353-035-71
50	L	353-036-71
52	XL	353-037-71
54	XXL	353-038-71
56	3XL	353-039-71



Des bottines d'hiver à la doublure réchauffante ? Ou des bottes en caoutchouc imperméables ? Les deux à la fois !

De Swims/Norvège, protection contre les intempéries et design scandinave depuis 2006.

Que ce soit en ville ou dans la nature : ces bottines seront parfaites lors des mois les plus froids. Elles offrent une protection contre les éléments de la nature, sont légères et confortables à porter et sont également particulièrement esthétiques.

Le dessus est en nylon Ripstop imperméable.

Une membrane respirante garde vos pieds au chaud et au sec même dans des conditions météorologiques

défavorables : l'eau et le froid restent à l'extérieur. Le tissu est non seulement extrêmement durable, mais également résistant à la saleté et facile d'entretien.

Un véritable poids plume grâce à la semelle intermédiaire en EVA.

Une bottine ne pèse que 570 grammes (en taille 43), vous pouvez donc y marcher toute la journée sans fatiguer. La fine semelle extérieure en caoutchouc offre une bonne adhérence à chaque pas. Avec semelle intérieure amovible.

Dessus en nylon, doublure et semelle intérieure 100 % polyester, semelle extérieure en caoutchouc.

- **Bottines hiver Swims 270 €**



Poin-ture	Olive	Noir
41	357-680-71	357-687-71
42	357-682-71	357-688-71
43	357-683-71	357-689-71
44	357-684-71	357-690-71
45	357-685-71	357-691-71



Protège parfaitement du vent et des intempéries. Et paraît exceptionnellement élégante.

L'authentique parka en coton qui vous garde au chaud et au sec par tous les temps.

Contrairement aux parkas en coton ordinaires qui sont au mieux « déperlantes », ce classique spécial est, de par sa structure, entièrement coupe-vent et imperméable.

Le tissu dense, la membrane et les coutures soudées empêchent l'humidité de pénétrer même par forte pluie.

Grâce à sa perméabilité à la vapeur d'eau exceptionnellement élevée, votre parka évacue rapidement l'humidité corporelle vers l'extérieur. Vous resterez toujours confortablement au sec.

La doublure rembourrée en polyester recyclé respectueux de l'environnement préserve les ressources.

Par rapport au polyester conventionnel, environ 66 % de la consommation d'énergie, 50 % de la consommation d'eau et 33 % des émissions de CO² (qui seraient autrement nécessaires) sont

évités lors de la production.

Travaillée avec de nombreux détails pratiques.

Une patte de boutonnage recouvre la fermeture éclair à double-sens et offre une protection supplémentaire contre le vent et les intempéries. Le cordon de serrage externe régule l'ajustement. La capuche amovible peut être ajustée à l'aide d'une patte. Deux grandes poches à rabat avec accès bidirectionnel. Deux poches à rabats boutonnés. Poche zippée et poche filet à l'intérieur.



La capuche amovible par zip peut être ajustée à l'aide d'une patte.

Forme parka classique.

Longueur en taille 50 : 91 cm. Couleur : gris/vert. 80 % coton, 20 % polyamide. Doublure 100 % polyester. Lavable en machine. Exclusivement chez Fashion Classics.

• Parka en coton tous-temps 299 €

Taille à commander Réf.

48	358-040-71
50	358-041-71
52	358-042-71
54	358-043-71
56	358-045-71
58	358-046-71
60	358-047-71

La tendance du moment : les gavroches. Voici l'originale de Kangol® de 1954.

Faite de laine lavée.

Avec col et chauffe-oreilles rabattables.

Non pas une tendance éphémère mais un classique du fabricant de chapeaux traditionnel britannique Kangol®. Éprouvée depuis plus de 60 ans, diversifiée et très appréciée par les clients fidèles du monde entier – y compris les célébrités du monde de l'art, du cinéma et de la musique.

Robuste. Réchauffante. Et imperméable au vent et à l'eau par nature.

Exempte de toute fibre chimique et compact, le tissu de laine laisse une légère averse simplement déperler. Le rabat tricoté réchauffe également la nuque et les oreilles.

Couleur : gris flanelle. 100 % laine. Tricot 100 % acrylique. Bande anti-transpiration en 100 % nylon. Contient des parties non textiles d'origine animale (étiquette en cuir).

• Gavroche avec chauffe-oreilles Kangol® 89,95 €

Tour de tête en cm	Taille fabricant	Réf.
54-55	S	330-059-71
56-57	M	330-060-71
58-59	L	330-061-71
60-61	XL	330-062-71



Jean 24 heures page 19.

Élégant et fonctionnel à la fois !

Le manteau en softshell respirant, imperméable et coupe-vent.

Par Sailors & Brides.

En général, le tissu fonctionnel légèrement élastique est réservé aux vestes sportives. Ici, le softshell montre son côté tendance : la coupe asymétrique avec la fermeture à glissière diagonale est empruntée à des vestes de vététistes décontractées. Un cordon de serrage à la taille féminise vos hanches. La longueur pratique protège également les fesses et les cuisses contre le vent et la pluie. Sur le chemin du bureau, pour faire du shopping en ville et en voyage.



Par le spécialiste de la voile et équipementier du Flying Dutchman World Championship.

Avants en diagonale avec fermeture à glissière et boutons-pression. Cordon de serrage intérieur à la taille et aux ourlets. Capuche réglable en largeur par cordon. 2 poches sans rabat avec fermetures éclair étanches. Manches avec dos de main prolongé, réglable sur 2 positions par bouton-pression. 2 poches intérieures zippées, 1 poche pour téléphone portable.

Forme élancée. Longueur en taille 38 : 84,5 cm. Couleur : marine. Dessus : 96 % polyester, 4 % élasthanne. Membrane : 100 % TPU. Doublure : 100 % polyester. Lavable en machine.

Taille à commander	Taille fabricant	Réf.
38	S	328-193-71
40	M	328-194-71
42	L	328-195-71
44	XL	328-196-71
46	XXL	328-197-71

• **Manteau en softshell**
Sailors & Brides 229 €

À porter soit comme sac à bandoulière. Soit comme banane. Toujours tendance.

Le sac à bandoulière de la marque tendance munichoise Anokhi est un véritable organisateur.

Les sacs à bandoulière sont top tendance aujourd'hui. Mais seuls quelques-uns sont aussi pratiques et polyvalents que ce modèle en doux cuir vachette : il peut être porté en bandoulière ou comme banane. Deux poches extérieures supplémentaires (en haut avec bouton-pression, en bas avec fermeture à glissière) garantissent de l'ordre.

En bleu foncé très polyvalent.

La couleur tendance reste indémodable sur le long terme et s'adapte à toutes vos tenues tendance et classiques.

Traduit de l'hindi, Anokhi signifie « unique ».

Il en va de même pour la collection de la jeune marque munichoise : un mélange réussi de design européen et d'artisanat international.

Mesure environ 40 x 22 cm (H x L). Lanières réglables jusqu'à environ 108 cm. Pèse environ 447 g. Couleur : bleu foncé. Cuir véritable. Doublure : 100 % coton.

• **Crossbody Bag Anokhi**
Réf. 335-910-71 **169,95 €**



**La version tendance
et résistante aux intempéries
de la bottine
Chelsea classique –
avoir les pieds au sec d'une
manière particulièrement
élégante et durable.**

**De Lemon Jelly –
avec le parfum typique de citron.**

Des chaussures de pluie modernes qui dégagent une odeur fruitée et rafraîchissante de citron – c'est l'ADN indubitable de la marque de chaussures innovante Lemon Jelly du Portugal. La sous-marque du groupe d'entreprises Procalcado S.A., qui est depuis plus de 40 ans l'un des leaders du marché dans le secteur de la chaussure, a reçu de nombreuses nominations et récompenses. C'est avec les bottines Chelsea au design classique, qui font partie intégrante de la collection depuis 2011, que Lemon Jelly a percé. De nouvelles versions tendance apparaissent chaque année. Comme ce modèle de Chelsea actuel, qui fait partie de la nouvelle collection Sustainability. Pour celui-ci, déchets de production et vieilles chaussures sont recyclés afin de réduire les émissions de CO₂ de 90 %.

Design tendance imperméable avec surface brillante et semelle baskets à la mode et sportive.

Le matériau en synthétique souple et léger est de haute qualité et très résistant. Grâce à la semelle sneaker robuste et profilée, les bottines ont un look contemporain et sportif et offrent un confort de marche antidérapant.

Élégantes et polyvalentes pour les jours pluvieux et météo imprévisible.

Parfait pour un look urbain décontracté et élégant, pour un look outdoor sportif lors d'une promenade dans les bois ou comme créateur de tendances pour un style festif décontracté avec un jean, une robe ou une jupe.

Forme étroite à hauteur de cheville avec insert élastique et dragonne. Dessus : synthétique. Doublure et semelle

intérieure : textile. Semelle extérieure : TR. Couleur : noir. Fabriqué au Portugal.

Poin- ture	Réf.
36	359-269-71
37	359-440-71
38	359-441-71
39	359-442-71
40	359-443-71
41	359-444-71

- **Bottines chelsea
Lemon Jelly
119,95 €**



**Doux, légèrement réchauffant
et agréablement frais sur la peau :
le col roulé de 130 grammes
en mélange fin modal/cachemire.**

**Un par-dessous luxueux et délicat.
Chic en solo et légèrement transparent porté
sur un maillot de corps.**

Ce col roulé est un vrai talent polyvalent et peut être porté toute l'année, grâce à la finesse de la matière et à sa composition. Le modal assure une sensation de fraîcheur grâce à ses propriétés régulatrices d'humidité et absorbantes.

Le cachemire apporte une chaleur bien dosée et un toucher pelucheux délicat.

L'élasthanne rend le matériau particulièrement souple et confère une grande liberté de mouvement. Filigrane et légèrement transparent, le col roulé en noir élégant porté par dessus un débardeur se transforme en un rien de temps en un élégant pull de soirée, qui ira également très bien sous un blazer. En tant que dessous, le col roulé réchauffe confortablement et assure une sensation de peau douce et sèche.

Coupe près du corps.

*Longueur en taille 40 :
62 cm. Couleur : noir. 84 %
modal, 9 % cachemire, 7 %
élasthanne. Lavage à la
main. Exclusivement chez
Fashion Classics.*

- **Pull 130 g
119,95 €**

Taille à commander	Taille fabricant	Réf.
38	36	357-573-71
40	38	357-575-71
42	40	357-576-71
44	42	357-577-71
46	44	357-578-71
48	46	357-579-71

Lavez, séchez, la voilà prête à être portée.

La robe infroissable à manches 3/4 facile d'entretien.

Cette robe simplissime en fin jersey côtelé est un véritable multitalent. Elle convient aussi bien pour une promenade sur la plage que pour des nuits de fête ou de petites réceptions. Il suffit de la laver, de la sécher et de l'enfiler à nouveau.

La robe longueur cheville présente des manches 3/4 et une coupe légèrement cintrée – par conséquent, elle avantage bien la silhouette *et* est confortable. Toutes les coutures sont travaillées pour offrir une grande résistance.

Portez la robe infroissable avec un châle élégant ou un blazer classique. Le cacheur, à commander séparément, est l'accompagnement parfait : décoratif, léger comme une plume et dissimulant, il épouse vos hanches. La robe s'harmonise à merveille avec des sandales, des ballerines, des sneakers, des mules ou simplement pieds nus.

Coupe légèrement cintrée avec manches 3/4. Longueur en taille 40S : 130 cm. 95 % polyester, 5 % élasthanne. Lavable en machine. Exclusivement chez Fashion Classics.

• Robe infroissable 79,95 €

Taille à commander	Taille fabricant	Noir	Rouge carmin	Marine
38C	18	751-636-71	359-992-71	326-355-71
40C	19	751-644-71	359-993-71	326-356-71
42C	20	751-651-71	359-994-71	326-357-71
44C	21	751-669-71	359-995-71	326-358-71
46C	22	751-677-71	359-996-71	326-359-71
38S	36	751-685-71	359-997-71	326-360-71
40S	38	751-693-71	359-998-71	326-361-71
42S	40	751-701-71	359-999-71	326-362-71
44S	42	751-719-71	360-000-71	326-363-71
46S	44	751-727-71	360-001-71	326-364-71
48S	46	751-735-71	360-002-71	326-365-71
50S	48	751-743-71	360-003-71	326-366-71

Cacheur : www.fashion-classics.fr
Rechercher l'article 342-692
ou Tél. 03 88 19 10 39.



Fabriqué à partir de fil Econyl® recyclé : les maillots de bain sont rarement si durables (et flatteurs).

Fermeture auto-agrippante à l'entrejambe.

Longueur et forme du torse réglables pour une silhouette parfaite. Par LIN VA PAI.

Ce qui rend ce maillot de bain particulièrement respectueux de l'environnement, c'est sa haute teneur en fil Econyl® résistant à la déchirure et à séchage rapide : la fibre douce et entièrement régénérée est fabriquée à partir de déchets de nylon qui pollueraient autrement la terre.

La fermeture auto-agrippante intégrée à l'entrejambe permet de l'enfiler et de l'enlever facilement.

Les attaches allongées restent invisibles une fois portées, mais s'avèrent extrêmement pratiques, pour aller aux toilettes par exemple. De plus, la longueur au niveau du torse peut être ajustée individuellement.

Flatte la silhouette.

Le tissu extérieur lisse et le tissu en maille sont si habilement traités au niveau du ventre, qu'en résulte un léger effet gainant.

Forme classique avec décolleté en V (à nouer dans la nuque) et entrejambe standard. Couleur : noir. Tissu extérieur : 78 % polyamide, 22 %

élasthanne. Tissu en maille : 79 % polyamide, 21 % élasthanne. Lavable en machine.

• **Maillot de bain Body**
189,95 €



Invisible – mais extrêmement pratique : la fermeture auto-agrippante intégrée facilite l'enfilage et le retrait.



Les sandales de bain pour les sportifs de haut niveau – et pour vous.

Antidérapantes sur les surfaces humides.

Antibactériennes contre la mycose du pied. Fabriquées en Allemagne.



Lors de compétitions, ces sandales de bain légères et confortables ont déjà souvent été portées sur le podium. Mais elles ne sont pas uniquement destinées aux sportifs de haut niveau.

Idéales dans la salle de bain, au spa, à la piscine – et même à la plage.

Contrairement aux simples mules, vos nouvelles chaussures agissent contre la mycose du pied – grâce à leur matériau antibactérien spécialement conçu. La fermeture auto-agrippante leur permet de s'adapter de manière optimale à la largeur de votre pied. L'assise plantaire anatomique, au profil présentant des sillons ondulés, garantit une marche saine et un massage stimulant la circulation sanguine. La semelle antidérapante spéciale vous offre un bon maintien même sur carrelages humides, bois glissant et sols en inox lisses. Et, comme la partie supérieure et la semelle sont confectionnées en une seule pièce, la sandale ne présente aucune couture ni aucun élément collé pouvant se défaire.

Dessus, semelles intérieure et extérieure en plastique recyclable.



Également disponible pour hommes sur www.fashion-classics.fr ou Tél. 03 88 19 10 39.

Poin- ture	Rouge/ noir	Noir/ turquoise
35/36	316-872-71	333-071-71
37/38	316-873-71	333-072-71
39/40	316-874-71	333-073-71
41/42	316-875-71	333-074-71

• **Sandales de bain Fashy AquaFeel**
29,95 €

Le pull irlandais aux teintes tourbe, baies, feuillage et mousse.

Noble jacquard fait main, en pure laine vierge solide.

Des coloris atténués et apaisants, une pure laine de Shetland robuste et un motif jacquard masculin sont caractéristiques de ce pull de grande qualité confectionné à la main. Une belle alternative à tous les articles en maille que vous aviez jusqu'ici dans votre garde-robe.

Le jeu intéressant de rayures intégrant des rangées de pois a été méticuleusement tricoté selon la technique jacquard, en pure laine vierge, par d'habiles tricoteurs irlandais. Les douces nuances de couleurs ont été empruntées à l'automne irlandais : le bleu-vert du lichen et de la mousse, les tons baies et le jaune-marron de la tourbe et du feuillage. Les bords doubles qui reprennent le motif attirent les regards de par leur originalité et sont bien plus charmants que des bords unis. Parfait pour des tenues classiques, intemporelles. Complétez votre garde-robe avec ce pull à la fois somptueux et discret. On vous abordera souvent à son sujet.

Forme classique, ample et confortable. Couleur : multicolore. Longueur en taille 50 : 67 cm. 100 % laine vierge. Lavage à la main. Exclusivement chez Fashion Classics.

Taille à commander	Taille fabricant	Réf.
48	S	281-147-71
50	M	280-768-71
52	L	280-776-71
54/56	XL	280-784-71
56/58	XXL	280-792-71
60	3XL	281-154-71

- **Pull Automne Irlandais** 189,95 €

La casquette d'hiver de l'élite de l'US Airforce, redécouverte.

Avec oreillettes rabattables en agneau retourné.

Ce type de casquette est apparue pour la première fois au sein des troupes de bombardiers Superfortress, complétant de façon frappante les vestes légendaires en agneau retourné. Les pilotes en Alaska se la sont, par la suite, fièrement appropriée. Aujourd'hui c'est devenu un accessoire incontournable pour tous ceux qui aiment avoir les oreilles au chaud.

Chaud et déperlant.

Le cuir nappa à fin apprêt déperlant et la coupe arrondie parfaitement ajustée à la tête distinguent cette casquette des autres en fourrure ordinaires. La visière placée haut ne comprime pas et protège efficacement vos yeux de la neige, de la pluie et des rayons UV. Les coutures recouvertes d'un fin ruban de cuir sont particulièrement étanches. Abaissez les oreillettes en agneau retourné, souple et naturel. Elles enveloppent confortablement vos oreilles et les protègent du vent glacial.

Tour de tête en cm	Taille fabricant	Réf.
55	S	370-718-71
57	M	370-726-71
59	L	370-734-71
61	XL	370-742-71

En fin cuir nappa d'agneau et agneau retourné. Doublure matelassée : 100 % nylon. Couleur : noir. Exclusivement chez Fashion Classics.

- **Casquette en agneau retourné** 129,95 €



Plus chaud et plus résistant que les pantalons en velours côtelé traditionnels – grâce l'ajout rare de laine.

Le pantalon en velours côtelé d'Eurex by Brax – spécialiste allemand du pantalon depuis 1888.

Avec ce pantalon en velours côtelé de laine résistant, vous découvrirez une nouvelle dimension du bien-être hivernal – grâce à une teneur en laine rare de 42 %. Par rapport aux pantalons en velours côtelé traditionnels, celle-ci apporte non seulement plus de chaleur, mais rend également votre pantalon particulièrement résistant.

Que ce soit pour les loisirs ou au travail, ce pantalon résiste à tous les défis.

Le polyester lui confère une structure robuste, une pincée d'élasthanne assure beaucoup de flexibilité. Il suit ainsi chacun de vos mouvements et conservera toujours sa forme.

La ceinture extensible confortable assure encore plus de confort.

Elle s'adapte individuellement à votre taille et offre ainsi

un confort maximal tout au long de la journée.

Forme plissée classique. Longueur en taille 46S : 86 cm. Couleur : gris foncé. 55 % polyester, 42 % laine, 3 % élasthanne. Lavable en machine.

- **Pantalon en velours côtelé Eurex by Brax 169,95 €**



Taille à commander	Taille fabricant	Réf.
46T	25	360-878-71
48T	26	360-879-71
50T	27	360-880-71
52T	28	360-881-71
54T	29	360-882-71
56T	30	360-883-71
44S	48	360-884-71
46S	50	360-885-71
48S	52	360-886-71
50S	54	360-887-71
52S	56	360-888-71
54S	58	360-889-71
56S	60	360-890-71



Commandez sans risque : afin que vous puissiez tester l'eau de Parfum sans devoir ouvrir le flacon scellé, un flacon test est joint à toute livraison.

Une fragrance réservée aux initiés, par le célèbre parfumeur Mark Buxton.

The Woods : le premier parfum pour homme, de la Brooklyn Soap Company.

Dans la nouvelle mouvance des barber-shop, cette Start-up créée en 2013 à Hambourg s'est spécialisée dans les produits de soins de peau et de barbe. Pour leur premier parfum pour homme, les trois fondateurs sont parvenus à s'allouer les services du célèbre parfumeur parisien Mark Buxton. Ce « nez » mondialement connu travaille en collaboration avec les plus célèbres maisons de haute couture. Toutefois, alors que les parfums de ces dernières sont largement diffusés, « The Woods » reste (pour l'instant) réservé aux initiés.

Frais. Épicé. Boisé. Élégant et masculin.

Composé d'ingrédients peu ordinaires : note de tête de mandarine, de poivre noir, de gingembre frais, de bergamote et de thym. Note de cœur à base d'absinthe, d'iris pallida, de poivre rouge et de muscade. Note de fond de myrrhe, d'ambre, de musc, de bois de cachemire et d'encens. Comme tous les produits Brooklyn Soap, l'Eau de Parfum est intégralement végétalienne. Fabriquée dans le Sud de la France et mis en bouteille en Allemagne.

Contenu : 50 ml.

- **Eau de Parfum The Woods**
Réf. 323-570-71 **67,95 €**
(Prix du litre : 1 359 €)

Ingredients: Alcohol Denat, Parfum, Aqua, Limonene, Linalool, Benzoic Acid, Citral, Benzyl Benzoate, Geraniol, Eugenol, Citronellol.

Aussi doux que du cachemire et extrêmement résistant : le précieux cardigan à col châle made in Italy.

Fabriqué à partir de poils de bébés chameaux rares et de laine mérinos extra fine.

Par Junghans 1954.

Dès que vous le toucherez, vous sentirez le caractère unique du matériau : soigneusement peignés de la fourrure chaude de la poitrine du jeune animal après l'hiver, les poils de bébé chameau sont encore plus fins que les poils de chameau normaux, ils ont un tombé fluide et doux et sont résistants. Avec sa finesse de 17-19,5 microns, ce poil se rapproche du cachemire (14-21 microns). À titre de comparaison, les cheveux humains mesurent entre 35 et 80 microns. Lorsqu'ils sont brossés de cette façon, les poils de bébé chameau sont particulièrement volumineux, mais ultra-légers.

Même la laine vierge mérinos extra-fine est nettement plus précieuse que la laine de mouton ordinaire.

Elle rend votre cardigan agréablement doux et régule la température, tout en étant antistatique et anti-boulochage. Deux poches plaquées réchauffent vos mains – et offrent suffisamment d'espace pour de petits objets.

*Forme droite. Longueur en taille 50 : 70 cm.
Couleur : camel. 50 % laine de chameau, 50 % laine vierge. Lavage à la main. Fabriqué en Italie. Exclusivement chez Fashion Classics.*

- **Cardigan en poil de chameau
Junghans 1954 249 €**

Taille à commander	Taille fabricant	Réf.
48	M	353-041-71
50	L	353-042-71
52	XL	353-043-71
54	XXL	353-044-71
56	3XL	353-046-71



Les chaussures rembourrées sont désormais à la mode. Mais très peu sont fabriquées à partir de Crystal Down®.

Pour elle et pour lui. Du spécialiste du duvet Nordisk, depuis 1983.

Les chaussures rembourrées sont désormais top tendance : elles améliorent votre bien-être non seulement lors d'un bivouac dans la neige ou dans une cabane alpine, mais aussi lors de promenades en ville ou à la maison – tel un sac de couchage confortablement chaud pour vos pieds. Mais la plupart sont faites de duvet bon marché, de plumes ou même de fibres chimiques. Heureusement, ce modèle résistant est également disponible avec du Crystal Down® (un sous-produit de la transformation de la volaille) doux, ultra-léger et réchauffant.

Particularité : absorbe l'humidité.

Alors que le duvet ordinaire s'effondre facilement lorsqu'il est mouillé, le Crystal Down® vous garde au chaud même lorsqu'il est humide. La semelle extérieure antidérapante isole du froid, la doublure polaire ultra-douce apporte une chaleur supplémentaire. Peut être fermé par un cordon élastique pour protéger des courants d'air froids. Livré avec un sac de transport polyvalent.

Dessus et semelle extérieure 100 % polyamide, doublure 100 % polyester. Contient des parties non textiles d'origine animale (rembourrage en duvet). Lavage à la main.

- **Chaussures en duvet Nordisk 39,95 €**

Poin-ture	Taille fabricant	Bleu foncé
35-38	S	361-906-71
39-42	M	361-907-71
43-45	L	361-908-71

Poin-ture	Taille fabricant	Blanc cassé
35-37	S	356-605-71
38-40	M	356-606-71
41-43	L	356-607-71
44-46	XL	356-608-71



Votre doux comme du co

Le pyjama

Enfin, il existe un pyjama aussi doux, fluide et agréable à la peau que le coton, qui, grâce à la finition brevetée, régule également la température et l'humidité comme seules les fibres synthétiques high-tech en ont la capacité.

Le modal est respirant, souple et doux au toucher et agréable-ment peu froissable.

En raison de sa surface lisse, il convient également aux personnes ayant la peau sensible. La technologie brevetée combine



compagnon de sommeil idéal : ton, aussi innovant que des fibres high-tech.

qui régule parfaitement la température et l'humidité.

Pour elle et pour lui. Par Dagsmejan.

habilement ses propriétés hydrofuges : des millions de nanocapillaires respirants et des zones de respiration intégrées provoquent un refroidissement par évaporation combiné à une forte évacuation de l'humidité.

Concrètement, cela signifie que votre nouveau pyjama peut stocker jusqu'à 50 % de son propre poids en humidité tout en restant incroyablement sec.

Finition soignée pour davantage de confort.

Les coutures plates, ergonomiques et les coutures latérales travaillées vers l'avant minimisent les frottements et offrent une liberté de mouvement optimale. Les manches raglan permettent beaucoup de liberté de mouvement pendant le sommeil. La **variante pour homme** comprend un pull avec des coutures latérales saillantes et un pantalon long avec une ceinture confortable et des poches pratiques. La **variante pour femme** comprend un pull avec des coutures latérales saillantes et un legging avec ourlets larges, des poches pratiques et des revers sur la jambe du pantalon.

Coupe confortable. Longueur du haut pour homme (en taille 50) : 73 cm, haut pour femme (en taille 40) : 73 cm.

Longueur pantalon homme (taille 46S) :

83 cm, legging femme (taille 40) :

78 cm. 95 % modal, 5 % élasthanne.

Lavable en machine.



- **Haut de pyjama Dagsmejan, pour femme 89,95 €**

Taille à commander	Taille fabricant	Châtaigne
36	XS	356-487-71
38	S	356-488-71
40	M	356-489-71
42	L	356-490-71
44	XL	356-491-71
46	XXL	356-492-71

- **Leggings de pyjama Dagsmejan, pour femme 89,95 €**

Taille à commander	Taille fabricant	Châtaigne
36	XS	356-512-71
38	S	356-513-71
40	M	356-514-71
42	L	356-515-71
44	XL	356-516-71
46	XXL	356-517-71

- **Haut de pyjama Dagsmejan, pour homme 89,95 €**

Taille à commander	Taille fabricant	Gris foncé
48	S	356-500-71
50	M	356-502-71
52	L	356-503-71
54	XL	356-504-71
56	XXL	356-505-71

- **Pantalon de pyjama Dagsmejan, pour homme 89,95 €**

Taille à commander	Taille fabricant	Bleu nuit
44	S	356-518-71
46	M	356-520-71
48	L	356-521-71
50	XL	356-522-71
52	XXL	356-523-71

Un luxe rare : le cardigan en 100 % poil de chameau.

Tissé en Angleterre. Tricoté en Europe.

Soigneusement peigné du sous-poil de l'animal, le poil de chameau est rare et coûteux. C'est pourquoi il est, la plupart de temps, mélangé avec d'autres fibres. Or ici, vous profitez pleinement de la sensation du poil de chameau pur.

Merveilleusement doux et chaud.

Vous constaterez la particularité de ce matériau dès le premier contact : le poil de chameau est lisse et doux, il est volumineux et très résistant en dépit de son aspect luxueux.

Forme et structure contemporaine.

Forme droite, décontractée et longue, ce cardigan s'associera à merveille sur des pantalons serrés et des leggings. Le mini-câble filigrane sophistiqué n'est pas aussi rustique qu'un tricot torsadé classique. Il semble plus lisse et ne vous grossit pas.

La couleur camel est tendance et flatteuse.

Pour un tricot anglais et une production européenne – sans intermédiaire et en renonçant à des actions marketings coûteuses – le prix est étonnamment raisonnable. Manches avec longs poignets côtelés réchauffants. Ourlet à fins bords côtelés.

Forme droite décontractée. Longueur en taille 38/40 :

66 cm. Couleur : camel. 100 % poil de chameau. Lavage à la main. Exclusivement chez Fashion Classics.

- **Cardigan en poil de chameaux Junghans 1954 299 €**

Taille à commander	Taille fabricant	Réf.
38/40	S	353-364-71
42/44	M	353-365-71
46/48	L	353-366-71
50/52	XL	353-368-71



Questions et conseil
Tél. 03 88 19 10 49

(du lundi au vendredi de 8h30 à 19h00,
le samedi de 8h30 à 16h00)

Plus chaud, plus léger et plus douillet que jamais : le pull côtelé maritime en bébé alpaga.

Fabriqué en Italie, par Junghans 1954.

Les pulls maritimes étaient à l'origine fabriqués à partir de laine grossière et graissée pour protéger les marins des aléas de la haute mer. Cette version côtelée moderne reste fidèle à la tradition robuste, mais offre beaucoup plus de confort grâce au mélange de matériaux sophistiqué.

Le bébé alpaga fin régule la chaleur.

La précieuse fibre naturelle est encore plus délicate que les poils d'alpaga normaux et garantit, grâce à ses fibres creuses, que votre pull soit bien chaud tout en restant agréablement respirant. Grâce à la combinaison avec du polyester durable et particulièrement léger, votre pull résiste aisément aux aléas du quotidien tout en offrant un confort optimal.

Avec détails maritimes authentiques.

Les pattes de boutonnage latérales aux boutons dorés soulignent le look élégant et font de votre pull un compagnon élégant pour chaque occasion.

Ce modèle polyvalent et élégant se marie parfaitement avec des pantalons ou des jupes taille haute et basse.

Sa forme surdimensionnée ne paraîtra pas trop ample. De par sa taille délicate, votre pull flatte la silhouette sans jamais la serrer et aura toujours un charme décontracté. Les manches larges assurent une liberté de mouvement illimitée. Ourlets tricotés confortables et extra-larges.

Forme raccourcie et évasée vers le bas avec manches larges. Longueur en taille 40 : 58 cm. Couleur : blanc cassé. 66 % alpaga, 34 % polyester. Lavable en machine. Exclusivement chez Fashion Classics.

- **Pull maritime en alpaga Junghans 1954**
189,95 €



Taille à commander	Taille fabricant	Réf.
38	36	361-751-71
40	38	361-752-71
42	40	361-753-71
44	42	361-754-71
46	44	361-755-71
48	46	361-756-71



Les écharpes à carreaux sont légion. Mais celles aux tartans enregistrés sont rares.

Motif Thompson Camel Modern original. Pure laine.
Fabriqué en Écosse par Lochcarron.

Aucun carreau fantaisie sans signification ni aucune copie bon marché. Vous portez le tartan original d'Écosse. Conçu à l'origine pour Lord Thompson of Fleet et enregistré en 1958 par Lord Lyon. Il est tissé dans l'une des plus anciennes maisons écossaises de tradition : Lochcarron of Scotland (fondé en 1892) conserve dans ses archives un trésor d'environ 500 tartans originaux.

Légère. Douce. Réchauffante.

Bien que de nombreuses écharpes en laine grattent de manière désagréable, celle-ci est agréablement douce et lisse sur la peau. La combinaison de couleurs camel, rouge, blanc et noir semble plus élégante que celle des tartans rouge et vert plus rustique et s'harmonise avec de nombreuses vestes et manteaux.

195 x 70 cm. Couleur : beige/rouge/blanc/bleu/noir. 100 % laine. Nettoyage à sec. Fabriqué en Écosse.

- **Écharpe à tartan Thompson Camel Modern Lochcarron**
Réf. 347-790-71 **89,95 €**



Un pantalon à pinces est rarement aussi doux, polyvalent et confortable : jersey de flanelle souple, coupe raccourcie à la mode, forme à enfiler confortable avec taille élastique.

Par st. Ann.

Difficile de faire plus confortable et douillet – avec un pantalon à pinces stylé. La coupe enveloppant les hanches avec taille élastique et fermeture à glissière suggérée paraît aussi élégante que les pantalons à pinces « normaux » et convient pour un look d'affaires tout en étant incroyablement confortable – rien ne pince ou ne serre en position assise.

Jersey de flanelle douillette avec 50 % de coton.

Le mélange de coton, de viscose, de polyamide et d'élasthanne de grande qualité est très doux, a un aspect luxueux, ne froisse presque pas, est résistant et ne se déforme pas.

Confortable sur le canapé. Simple pour une sortie shopping. Décontracté et élégant au travail. Idéal en voyage.

Ce pantalon sort de la valise impeccable et prêt à être enfiler. Il est polyvalent et convient à de nombreuses occasions : élégant avec un blazer

et des bottes ou des escarpins. Décontracté et élégant avec une blouse longue et des mocassins. Sportif avec un pull en maille et des baskets. La collection premium st. Ann de l'entreprise de tradition Stehmann profite de l'expertise et de l'expérience de longue

date dans la fabrication de pantalons pour femmes depuis 1971.

Forme à enfiler avec jambes fuselées, poches latérales, ourlet de pied avec fente. Longueur en taille 38 : 70 cm.

Largeur bas de jambe : 30 cm. Couleur : bleu. 50 % coton, 40 % viscose, 7 % polyamide, 3 % élasthanne. Lavage en machine.

- **Pantalon à pinces à enfiler**
st. Ann
139,95 €



Taille à commander	Taille fabricant	Réf.
38	36	361-597-71
40	38	361-598-71
42	40	361-599-71
44	42	361-601-71
46	44	361-602-71
48	46	361-603-71

- 1 Scannez le QR-Code
- 2 Entrez les références des articles
- 3 Envoyez la commande



Une rareté : des ballerines à la mode issues de production artisanale traditionnelle.

Avec insert confortable au talon. Fabriqué en peau de mouton.

Par Mario Arpili, fabriqué en Italie.

C'est dans l'usine de Mario Arpili que le cuir est coupé et teint à la main, et la semelle est collée et cousue pour davantage de durabilité. Seuls quelques-uns maîtrisent encore l'art du polissage à la main (ou investissent des heures de travail) grâce auquel la brillance noble, délibérément irrégulière et élégante est finalement créée.

Toujours aussi féminines, mais décontractées, incroyablement confortables et robustes.

La ligne élégante à forme carrée légèrement arrondie est un peu plus neutre par rapport à l'image ludique de la ballerine. Les véritables points forts, cependant, sont la peau de mouton douce et souple et les petites

Poin- ture	Noir	Marron	Bordeaux
36	358-265-71	236-104-71	358-302-71
37	358-266-71	236-105-71	358-303-71
38	358-268-71	236-106-71	358-304-71
39	358-269-71	236-107-71	358-305-71
40	358-300-71	236-108-71	358-306-71
41	358-301-71	236-109-71	358-307-71

optimal, vous empêchent de glisser hors des chaussures et vous protègent contre les blessures même après des heures de port. Avec leur aspect simple et élégant, les ballerines sont les chaussures polyvalentes favorites que vous porterez souvent et avec plaisir – pour les années à venir.

Dessus, semelles intérieure et extérieure, doublure : cuir. Petit talon plat de 8 mm.

- **Ballerines douces**
159,95 €





Un design raffiné, une fourrure d'agneau haut de gamme d'origine et de fabrication européenne, à un prix néanmoins abordable.

Découvrez l'un des 13 modèles qui composent la petite collection raffinée de Wunderfell, Munich.

Les vestes en fourrure d'agneau fabriquées en masse sont légion. Toutefois, une telle pièce de créateur issue d'une série limitée et confectionnée dans une qualité aussi raffinée, à un prix aussi abordable, sera bien plus difficile à dénicher ! Les modèles d'une beauté comparable ne se trouvent habituellement qu'auprès des marques de luxe à prix exorbitants !

Plus elle est légère, plus elle est précieuse.

Avec seulement 1 550 grammes (en taille 40), cette veste en fourrure d'agneau mérinos se classe bien en dessous du poids moyen des modèles similaires. Seules sont utilisées les fourrures mérinos haut de gamme issues de la production alimentaire. Soigneusement sélectionnées, dotées d'un tannage écologique et durablement affinées, elles se transforment en « Wunderfell » (merveilleuses fourrures), légères et ultra douillettes.

Fourrure à poils longs décorative au niveau du col et des bords. Ligne élancée grâce à une face intérieure tondue à plat.

Le col opulent et les bords arrondis confèrent à ce manteau une belle touche tendance, décontractée. Fermeture variable : avec boutons-pression, 2 boucles et un crochet à l'intérieur. 2 poches passepoilées.

Forme légèrement évasée. Longueur en taille 40 : 80 cm. Couleur : beige. Véritable fourrure d'agneau mérinos. Nettoyage spécial cuir.

- **Veste Wunderfell en fourrure d'agneau mérinos 1 899 €**

Taille à commander	Taille fabricant	Réf.
42	40	349-995-71
44	42	349-996-71
46	44	349-997-71
48	46	349-998-71

Forme brassière à la mode – désormais également jusqu'à la taille de bonnet E.

Avec davantage de soutien grâce à une coupe spéciale. Du spécialiste japonais de la lingerie Wacoal.

La forme de soutien-gorge actuellement top tendance était auparavant réservée aux bonnets plus petits. Cette brassière confère également à une poitrine plus généreuse le soutien nécessaire : grâce à la partie poitrine relativement haute avec des

coutures latérales et incurvées. Et grâce à la large bande de soutien-gorge, réglable sur trois positions, avec effet de maintien. **La dentelle semi-transparente est confortablement élastique, agréablement douce et ne gratte pas.**

Laissez-la dépasser de manière séduisante des pulls et chemises à coupe large. Votre brassière se niche en douceur et ne comprime pas. Les larges bretelles élastiques reposent sans pression et sont antidérapantes. Fermeture arrière à 3 crochets.

Adapté des bonnets A jusqu'à E. 77 % polyamide, 23 % élasthanne. Lavage à la main.

- **Brassière Wacoal 39,95 €**

Taille soutien-gorge	Taille fabricant	Noir	Abricot
85 A-E	70 A-E	348-079-71	348-207-71
90 A-E	75 A-E	348-150-71	348-208-71
95 A-E	80 A-E	348-077-71	348-206-71
100 A-E	85 A-E	348-151-71	348-209-71



La petite robe noire pour le quotidien.

En jersey de viscose simple. Par Klaus Dilkraht.

La LBD (= little black dress, petite robe noire) est impérissable – et n'est plus réservée aux soirées événementielles. Avec celle-ci, vous n'êtes jamais trop habillée, même en journée. Elle convient 24 heures sur 24, 7 jours sur 7. Pour une réunion d'affaires, un déjeuner, un anniversaire, une sortie au théâtre ...

Douce. Légère. Souple. Lavable.

Le jersey de viscose délicat est un véritable matériau bien-être. La robe s'adapte

parfaitement à votre corps, ne pince pas et vous laisse une grande liberté de mouvement. Infroissable, elle

	Taille à commander	Taille fabricant	Réf.
	36	34	355-838-71
	38	36	355-839-71
	40	38	355-840-71
	42	40	355-841-71
	44	42	355-843-71
	46	44	355-844-71

sera prête à être portée tout droit sortie de la valise. Le prix est extrêmement abordable compte tenu de la qualité. De plus, vous économisez un nettoyage coûteux.

Silhouette féminine et sophistiquée.

L'aspect cache-cœur fluide avec fronce à la taille souligne à merveille la silhouette féminine. Les petites rondeurs, cependant, sont élégamment dissimulées.

Coupe confortable et flatteuse. Longueur en taille 38 : 96 cm. Couleur : noir. 95 % viscose, 5 % élasthanne. Lavable en machine.

- **LBD Klaus Dilkraht 139,95 €**



Pochette élégante & sac bandoulière tendance en un... ainsi qu'un véritable multi-talent.

Mode et fonctionnalité rencontrent la tradition de la maroquinerie depuis 1903 – par Pourchet Paris.

Un sac sans limite d'âge, pour de nombreuses occasions, adapté à différents looks et avec un espace de rangement étonnamment grand pour sa taille compacte. Dans la maison traditionnelle Pourchet Paris, ce modèle actuel du petit sac élégant (qui était déjà une preuve d'élégance et de style sous une forme similaire dans les années 1920) est le best-seller de la collection. Et non sans raison.

Parfait pour un style citadin décontracté, sur un ensemble jean/t-shirt sportif et avec une robe de soirée glamour.

Le sac peut même être utilisé comme remplacement d'un portefeuille. Un véritable talent polyvalent d'une telle qualité est rare, ce genre d'articles provient généralement de marques de créateurs outrageusement chères. Notre conseil d'initié est donc celui du spécialiste français de la maroquinerie avec plus de 115 ans d'expérience dans le traitement des meilleurs cuirs.

Bien rangé, en toute sécurité et avec style.

6 compartiments assurent une utilisation structurée de l'espace et une meilleure vue d'ensemble. 2 compartiments zippés sécurisent vos objets de valeur. L'élégant fermoir à deux rivets en laiton brossé ne peut être ouvert facilement que par les connaisseurs avec une légère pression sous le fermoir et offre donc une sécurité supplémentaire. Le cuir vachette structuré et légèrement fraisé lui confère une note subtile, élégante et sportive. À l'intérieur, la sangle (courte ou longue) peut être tirée à travers deux boucles et attachée.

Couleur : noir. Mesure 24 x 13 x 4 cm (L x H x P). Cuir vachette. Doublure intérieure légèrement grainée. Éléments métalliques en laiton.



- **Sac 3-en1 Pourchet Paris Réf. 352-893-71 165,95 €**



Le nec le plus ultra en matière de slip : le modèle « Cult » par Skiny, Autriche.

Confection sans couture, effet coton.
Par lot de 10 pièces, dès 9,99 € l'unité.

Finitions et échancrures ultra fines, comme ce n'est que très rarement le cas. Ce slip est donc insoupçonnable, il n'entaille pas votre peau, et ne comprime pas. Façonné d'une seule pièce car tricoté en forme (fully-fashioned) et donc, sans couture sur les côtés, ni à la taille ; ce qui lui confère un confort inégalé et un seyant parfait. Même après de nombreux lavages, le slip « Cult » garde sa forme d'origine.

Le soutien-gorge assorti au slip « Cult » : au choix, sans armature et ultra doux ou avec armatures.

Confectionnés dans un jersey extensible, ces deux soutiens-gorge sont agréables à la peau, parfaits pour un usage quotidien. Une coupe ergonomique impeccable vous dessine une belle poitrine, parfaitement galbée. Bretelles confortables, réglables en continu. Les coussinets des bonnets du soutien-gorge doux peuvent être retirés.

Couleur : blanc. Slips : 100 % coton.
Lavage en machine. Soutiens-gorge : agrafage 3 positions au dos. 95 % coton, 5 % élasthanne.
Soutien-gorge à armatures : lavage à la main. Soutien-gorge doux : lavage en machine.

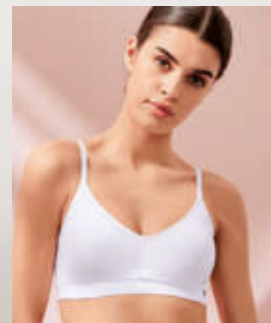

Le slip est tricoté en forme, en une seule pièce et donc, sans couture, sans bords comprimants ni coutures sur les côtés.

Le coton particulièrement doux et agréable à la peau agit comme une caresse sur votre peau.



Échancrures particulièrement fines et plates pour un confort inégalé, un seyant parfait et pour être insoupçonnable, même sous des vêtements moulants.



Soutien-gorge Soft



Soutien-gorge à armatures



• **Soutien-gorge à armatures « Cult » 37,95 €**

Taille soutien-gorge	Taille fabricant	Blanc	Noir
85B	70B	478-701-71	736-769-71
90B	75B	478-719-71	736-777-71
95B	80B	478-727-71	736-785-71
100B	85B	478-735-71	736-793-71

• **Slip « Cult », lot de 3 pièces, femme 34,95 €**

Taille à commander	Taille fabricant	Blanc	Noir
38	36	477-695-71	477-976-71
40	38	477-703-71	477-984-71
42	40	477-711-71	477-992-71
44	42	477-729-71	478-008-71
46	44	477-737-71	478-016-71

• **Slip « Cult », lot de 3 pièces, homme 34,95 €**

Taille à commander	Taille fabricant	Blanc	Noir
42	S	335-141-71	335-190-71
44	M	335-158-71	335-208-71
46	L	335-166-71	335-216-71
48	XL	335-174-71	335-224-71
50	XXL	335-182-71	335-232-71

• **Soutien-gorge Soft « Cult » 37,95 €**

Taille à commander	Taille fabricant	Blanc	Noir
38	36	349-281-71	349-277-71
40	38	349-283-71	349-278-71
42	40	349-284-71	349-279-71
44	42	349-285-71	349-280-71

• **Slip « Cult », lot de 10 pièces, femme 99,95 €**

Taille à commander	Taille fabricant	Blanc	Noir
38	36	477-596-71	477-398-71
40	38	477-604-71	477-406-71
42	40	477-612-71	477-414-71
44	42	477-620-71	477-422-71
46	44	477-638-71	477-430-71

• **Slip « Cult », lot de 10 pièces, homme 99,95 €**

Taille à commander	Taille fabricant	Blanc	Noir
42	S	335-240-71	338-392-71
44	M	335-257-71	338-400-71
46	L	335-265-71	338-418-71
48	XL	335-273-71	338-426-71
50	XXL	335-281-71	338-434-71

Woolen Silk : douce, agréable à la peau et jamais trop chaude grâce à la laine mérinos et à la soie.

Du spécialiste de la lingerie Hanro, savoir-faire depuis 1884.

Découvrez cette ligne spéciale de sous-vêtements qui vous garde merveilleusement au chaud grâce à deux fibres naturelles luxueuses, mais qui est également douce pour la peau et neutralise les odeurs.

La laine mérinos la plus fine et la soie noble régulent parfaitement l'humidité et la température.

Le mérinos – exclusivement sans mulesing – isole parfaitement, ne gratte pas, évacue efficacement l'humidité, est inodore, léger, antistatique et conserve durablement sa bonne tenue. La soie est agréablement douce pour la peau, absorbe bien l'humidité et sèche rapidement.

La chemise et le pantalon long sont confectionnés sans coutures latérales gênantes.

La chemise pour homme est volontairement coupée un peu plus longue. Pour un confort de port optimal, le devant et l'entrejambe du pantalon long pour homme sont en outre renforcés. La bande élastique douce au niveau des hanches et des jambes assure un ajustement parfait. Le col en V de la chemise pour femme est bordé de satin. Le pantalon long pour femme est particulièrement confortable grâce aux ourlets élastiques.

Hanro est célèbre pour la lingerie et les vêtements d'intérieur les plus raffinés depuis 1884.

« Moins, c'est plus », telle est la philosophie de l'entreprise, qui se reflète également dans la production durable : 80 % des tissus sont fabriqués sur le site de l'entreprise en Autriche. Et chaque produit est certifié OEKO-TEX® Standard 100 (OETI Institut für Ökologie, Technik und Innovation GmbH, 346897).

Forme confortable et près du corps. Longueur de la chemise pour femme en taille 44/46 : 65,5 cm.

Longueur de la chemise pour homme en taille 48/50 : 76 cm. Longueur côté pantalon long pour femme en taille 44/46 et pour homme en taille 48/50 : 107 cm. 70 % laine, 30 % soie. Lavable en machine.



• **Chemise Woolen Silk, pour femme**
109,95 €

Taille à commander	Taille fabricant	Crème	Noir
38/40	XS	356-663-71	356-658-71
42	S	356-664-71	356-660-71
44/46	M	356-665-71	356-661-71
48/50	L	356-666-71	356-662-71

• **Pantalon long Woolen Silk, pour femme**
109,95 €

Taille à commander	Taille fabricant	Crème	Noir
38/40	XS	356-672-71	356-668-71
42	S	356-673-71	356-669-71
44/46	M	356-674-71	356-670-71
48/50	L	356-676-71	356-671-71

• **Chemise Woolen Silk, pour homme**
119,95 €

Taille à commander	Taille fabricant	Crème	Anthracite
46	S	356-650-71	356-654-71
48/50	M	356-651-71	356-655-71
52	L	356-652-71	356-656-71
54/56	XL	356-653-71	356-657-71

• **Pantalon long Woolen Silk, pour homme**
119,95 €

Taille à commander	Taille fabricant	Crème	Anthracite
42	S	356-626-71	356-622-71
44/46	M	356-627-71	356-623-71
48	L	356-628-71	356-624-71
50/52	XL	356-629-71	356-625-71



Questions et conseil
Tél. 03 88 19 10 49
(du lundi au vendredi de 8h30 à 19h00,
le samedi de 8h30 à 16h00)

Un ventre plat, des fesses fermes et une taille de guêpe.

Le Magic-Jeans sculpte votre silhouette comme le ferait une gaine – tout en restant très agréable à porter.

Votre reflet dans le miroir le confirmera : grâce à ce Magic-Jeans, vous vous « glisserez » dans une silhouette bien plus svelte et modelée à la perfection. Elle sera corrigée de façon subtile et les petites rondeurs seront effacées comme par magie.

Vous serez la seule à connaître ce petit secret.

Les poches de fond cousues à l'intérieur sont dotées de transversales très élastiques qui agissent comme une gaine souple en aplatissant visiblement le ventre. Elles amincissent également la région des hanches. La taille du pantalon, élastique en largeur, est plus haute que sur les jeans habituels, ce qui permet de cacher de petites rondeurs et confère à votre taille une forme séduisante et féminine. La coupe spécialement étudiée, aux poches arrières bien placées et à la largeur de

Taille à commander	Taille fabricant	Bleu foncé	Bleu clair
38C	18	352-820-71	352-834-71
40C	19	352-821-71	352-835-71
42C	20	352-822-71	352-836-71
44C	21	352-824-71	352-837-71
46C	22	352-825-71	352-838-71
48C	23	352-826-71	352-839-71
38S	36	352-827-71	352-840-71
40S	38	352-828-71	352-841-71
42S	40	352-829-71	352-842-71
44S	42	352-830-71	352-843-71
46S	44	352-832-71	352-844-71
48S	46	352-833-71	352-845-71



jambe modérée, confère aux fesses et aux cuisses une forme joliment ferme et harmonieuse. **Toile denim impeccable de 11 onces, au confort extensible.**

Les 87 % de coton instaurent un climat agréable à la peau. Les 9 % de polyester rendent le jean résistant. Et grâce aux 4 % d'élasthanne, il est toujours confortable, sans comprimer.

Également disponible en tailles courtes.

*Jambes droites.
Longueur en taille 40S : 81 cm.
87 % coton, 9 % polyester, 4 % élasthanne.
Lavage en machine.
Exclusivement chez Fashion Classics.*

- **Magic Jeans** 99,95 €



Un bandeau presque aussi élégant qu'un chapeau.

Belle forme en arc, très moudaine. Avec fronces permanentes. Made in France. Par Céline Robert.

Bien large de 10 cm et soigneusement drapé, ce bandeau ressemblerait presque à un chapeau élégant. Toutefois, la forme ouverte est plus aérée, plus adaptée à un usage au quotidien et ne vous décoiffe pas.

Laine feutrée : naturellement chaude, douce et extensible.



Le bandeau courbé s'adapte parfaitement à la forme de votre tête, repose sans glisser et résiste aux intempéries et aux coups de vent. La modiste parisienne Céline Robert est célèbre pour ses spectaculaires bandeaux et turbans.

Maître chapelier de tradition familiale depuis 1905.

Depuis 2011, l'entreprise fait partie du cercle très fermé des « Entreprises du Patrimoine

Vivant ». Ce label de qualité est décerné par l'État français aux entreprises qui maintiennent l'héritage d'un savoir-faire spécifique et la préservation d'un artisanat traditionnel.

Taille unique. Dimensions : 54 x 10 cm. 100 % laine. Nettoyage à sec. Fabriqué en France.

Bandeau couture Céline Robert 89,95 €

- Anthracite Réf. 342-337-71
- Taupe Réf. 342-338-71

Bottines Chel aussi confortables et

Avec une semelle haute technologie absorbant les chocs

Il est rare de trouver des chaussures top tendance que l'on ne veut plus enlever. L'une de ces raretés vient de la marque scandinave Green Comfort : le cuir vachette velouté de ces bottines Chelsea présente un imprimé reptile tendance qui attire les regards. Elles doivent leur incroyable confort à la technologie unique développée par Green Comfort en collaboration avec des cordonniers orthopédiques (origine de



Tricot jacquard exceptionnellement multicolore.

Une création rare, fabriquée en Serbie. Par IVKO.

Même au Pérou ou en Extrême-Orient, ce type de tricot aux multiples couleurs est très difficile à dénicher. La marque serbe IVKO, qui démarra son activité en 1986 en tant que petite entreprise familiale, travaille sur des machines spécialisées dans le jacquard multicolore. Un secteur dans lequel elle a acquis une excellente réputation au niveau international.

Fil de coton italien, d'une finesse extrême.

Doux, agréable à la peau et avec une surface d'une régularité exemplaire. Pour un seyant parfait, les parties avant, le dos et les manches sont lavés après le tricotage, séchés et ensuite seulement confectionnés. L'envers est lisse et exempt de fils de tissage. L'encolure et la patte de boutonnage sont doublées, pour une tenue parfaite.

Motif intemporel et couleurs faciles à associer.

L'association décorative de fleurs, de plumes, de vrilles et de motifs paisley déclinés en anthracite, camel, kaki, vert kiwi, orange et rouge se démarque par son style oriental folklorique et néanmoins moderne. La veste s'associe parfaitement avec un jean et un chino sportif, tout comme avec une robe ou une jupe féminine. La patte de boutonnage contrastante se ferme sur 8 boutons.

Ligne trapèze, légèrement cintrée. Longueur en taille 40 : 62 cm. Couleur : anthracite/camel/kaki/vert/orange/rouge. 100 % coton. Lavage à la main. Fabriqué en Serbie.

• **Veste jacquard
« Ornements » IVKO
169,95 €**

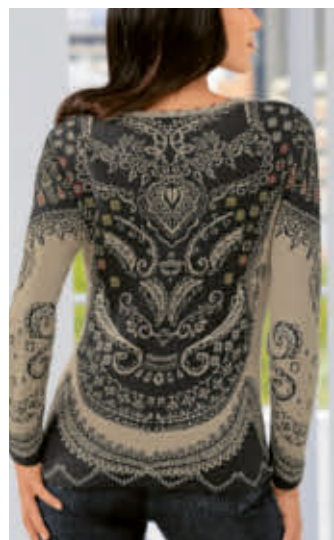

Taille à commander	Taille fabricant	Réf.
38	36	323-413-71
40	38	323-414-71
42	40	323-415-71
44	42	323-416-71
46	44	323-417-71
48	46	323-418-71

sea à la mode – légères que des pantoufles.

et un look reptile tendance. Par Green Comfort, Danemark.

la marque) et des thérapeutes en réflexologie plantaire. Cela les rend également populaires auprès des orthopédistes et des créateurs de tendances.

Semelle EnergieSole® pour une sensation de marche extrêmement légère du début à la fin.

La semelle amovible est extrêmement et durablement élastique et reprend toujours sa forme initiale. Son absorption des chocs unique garantit une démarche optimale. Grâce au contact direct avec le pied, les petits muscles du pied peuvent également être stimulés afin d'améliorer la circulation sanguine. Les inserts élastiques extra larges facilitent l'enfilage et ne compriment pas. La semelle robuste en mousse plastique amortissante extra-légère a un profil antidérapant, souligne l'aspect moderne des bottines et les rend très légères (une chaussure ne pèse que 250 g).

Poin- ture	Taupe	Noir
36	357-011-71	357-005-71
37	357-013-71	357-006-71
38	357-014-71	357-007-71
39	357-015-71	357-008-71
40	357-016-71	357-009-71
41	357-017-71	357-010-71

Dessus : cuir. Doublure et semelle intérieure : textile. Semelle : synthétique.

• **Bottines Chelsea
Green Comfort
149,95 €**

Un luxe rare : l'élégante veste en cuir d'agneau avec une face sportive réversible en nylon.

À la coupe géométrique moderne et
dans une combinaison de couleurs élégante.
Par Studio AR.



Un vêtement aussi luxueux et polyvalent que celui-ci ne se trouve pas à chaque coin de rue : cette veste réversible sophistiquée possède deux côtés très différents, elle peut donc être combinée de différentes manières.

Que ce soit pour une occasion ou au quotidien, parfois extravagante, parfois sportive et élégante.

Grâce à sa polyvalence, la veste se marie aussi bien avec une robe de soirée chic, un pantalon Marlene noir avec une blouse fine et des escarpins, qu'avec un jean décontracté, avec un pull ou un sweat-shirt en laine et des baskets. Le délicat cuir d'agneau au ton bordeaux élégant offre une chaleur douillette en tant que doublure ; lorsqu'il est porté vers l'extérieur, son toucher douillet et son aspect sophistiqué sont particulièrement fascinants. La veste est géométrique et courte à la taille, avec des épaules découpées, des manches légèrement évasées, des poches avant, des boutons pression argentés scintillants et des manchettes en cuir lisse... une pièce de créateur très réussie, tendance et à la fois intemporelle pour les années à venir.



Studio AR.

La marque de haute couture, fondée en 2019 par le spécialiste néerlandais du cuir Arma, bénéficie de ses connaissances approfondies dans la production de vestes et manteaux en cuir de haute qualité.

*Coupe géométrique et courte.
Longueur en taille 38 : 55 cm.*

*Couleur : bordeaux/
greige. Cuir d'agneau.
Doublure : 100 %
polyamide. Nettoyage à
sec.*

- **Veste courte réversible en peau d'agneau Studio AR 1 099 €**



Taille à commander	Taille fabricant	Réf.
38	36	357-439-71
40	38	357-440-71
42	40	357-441-71
44	42	357-442-71
46	44	357-443-71
48	46	357-444-71



Probablement votre blouse la plus confortable et la moins compliquée : en euro-jersey rare.

Infroissable, respirante, lavable en machine et au séchage rapide.

Par JapanTKY, Pays-Bas.

Une blouse véritablement polyvalente, pour les affaires et en voyage, qui fera de l'ombre à toutes les autres. Parfaite pour de longues journées de réunions, des voyages d'affaires, et aussi combinée de manière chic ou décontractée en dehors du travail, que ce soit avec un tailleur-pantalon, une jupe crayon, un pantalon large ou avec un jean et un cardigan ...

Les bords de coupe ouverts et sans ourlet permettent de rentrer la blouse dans la ceinture du pantalon ou de la jupe et ne ressortent pas.

Le col renforcé est élégant grâce à l'encolure tunique, mais pas trop formel. La patte de boutonnage dissimulée confère un aspect sobre et épuré. Le léger effet cintré est dû à l'élastique caché dans le dos, qui assure non seulement une plus grande flexibilité, mais confère également à la blouse une touche élégante et féminine.

Tissu jersey extra-fin et très extensible.

Ce qui rend la blouse très confortable et infroissable. Elle est agréablement respirante et donc également un bienfait sous un blazer. Et le lendemain, elle est à nouveau fraîche et prête à enfiler en un rien de temps. Il suffit de la laver en machine (ou à la main) et de la suspendre sur un cintre, elle sèche rapidement et est à nouveau prête à être portée, sans repassage.

Coupe ajustée. Manchette à un bouton. Couleur : noir. Longueur en taille 40 : 67,5 cm. 75 % polyamide, 25 % élasthanne. Lavable en machine.

- **Blouse d'affaires**
JapanTKY
159,95 €

Taille à commander	Taille fabricant	Réf.
36	XS	356-537-71
38	S	356-538-71
40	M	356-539-71
42	L	356-540-71
44	XL	356-541-71
46	XXL	356-542-71

Le sac polyvalent parfait pour les puristes.

3 variantes de port. Fabriqué à la main de manière durable par la marque de sacs d'Aix-la-Chapelle LE CHIEN.

Si vous aimez les sacs en cuir modernes de haute qualité mais que vous n'appréciez pas forcément les labels audacieux qui font beaucoup de chichi, le petit fabricant d'accessoires d'Aix-la-Chapelle Le Chien, qui a été fondé en 2016, est fait pour vous.

D'une beauté minimaliste avec une technique de nœud sophistiquée – un sac pour chaque occasion.

Le design épuré au subtil look vintage s'adapte à toutes les tenues et, grâce à la bandoulière nouée amovible, le sac peut se transformer en 3 types de sacs différents, selon l'usage auquel il est destiné : porté en biais avec une longue bandoulière, comme pochette de soirée sans bandoulière, ou noué autour de la taille comme un sac banane pratique.

Cuir d'olive® : exempt de substances nocives et 100 % biodégradable.

Tannage durable à l'extrait de feuille d'olivier. Cela réduit les émissions de CO² car les feuilles restantes de la récolte méditerranéenne n'ont pas besoin d'être brûlées.

Avec fermeture éclair. Les petits objets peuvent être rangés séparément dans les 2 compartiments intérieurs. Mesure 27 x 20 x 1 cm (L x H x P). Couleur : beige. Cuir vachette, tannage végétal. Doublure : polyester.

- **Crossbody Bag 3-en-1 LE CHIEN**
Réf. 355-367-71
179,95 €



Peu de jean vous dessinent un fessier plus ferme et plus dynamisé que ce jean « bottom up » de Liu Jo Jeans, Italie.

Coupe Skinny taille haute moulante – avec extensibilité supplémentaire.

Une coupe et un matériau parfaits, pour un jean à la coupe moulante. Les poches à l'arrière et les pinces sont savamment placées pour sublimer le fessier.

Seyant très confortable, comme une seconde peau, grâce au stretch ISKO BLUE SKIN™ 4 voies.

Le stretch high-tech innovant à 360 degrés d'extensibilité modèle parfaitement les contours du corps. Avec des talons hauts, des escarpins à plateau ou compensés, vos jambes paraîtront incroyablement longues.

Coupe skinny avec taille haute. Largeur bas de jambe : 25 cm. Couleur : noir. 70 % coton, 21 % polyester, 9 % élasthanne. Contient des parties non textiles d'origine animale. Lavable en machine.

- **Jean sculptant 3D**
Liu Jo Jeans
169,95 €



Taille à commander	Taille fabricant	Réf.
36/38	27/30"	330-714-71
38	28/30"	330-715-71
40	29/30"	330-716-71
40/42	30/30"	330-717-71
42	31/30"	330-718-71
42/44	32/30"	330-719-71



**Pas trop froide.
Pas trop chaude.
Parfaite pour
la mi-saison.**

La casquette plate faite d'un rare mélange de laine et de soie. Du spécialiste du chapeau MJM, depuis 1829.

Les couvre-chefs conventionnels ne sont souvent pas idéaux entre l'été et l'automne et même l'hiver et le printemps : les casquettes estivales ne vous gardent pas assez au chaud et les chapeaux d'hiver ne sont pas suffisamment aérés.

La casquette parfaite pour la mi-saison combine les avantages de deux fibres naturelles nobles.

La forte proportion de laine la rend agréablement respirante et réchauffante. De plus, elle est antitache et n'absorbe pas si facilement les odeurs. La soie confère une brillance noble, rend votre nouvelle casquette plate indéchirable et thermorégulante. Grâce au polyamide, elle épouse confortablement votre tête.

Avec effet chiné intéressant.

Le fil de laine bleu épais, filé avec un fil de soie blanc fin, confère un aspect noble, semblable au tweed.

Couleur : bleu chiné. Dessus : 60 % laine, 30 % soie, 10 % polyamide.

Doublure : 100 % coton. Contient des parties non textiles d'origine animale (étiquette en cuir).

- **Casquette plate en laine et soie MJM 69,95 €**

Tour de tête en cm	Taille fabricant	Réf.
56	S	346-956-71
58	M	346-958-71
60	L	346-959-71
62	XL	346-960-71

**Questions et conseil
Tél. 03 88 19 10 49**

(du lundi au vendredi de 8h30 à 19h00,
le samedi de 8h30 à 16h00)



Une belle veste intemporelle, en rare cuir d'élan.

Une pièce unique incroyablement douce.

Ce magnifique cuir pleine peau, souple et ultra doux, provient d'élan scandinaves vivant en liberté : c'est une peau extraordinairement solide qui, de par sa nature, est plus robuste, plus résistante et plus durable que les autres cuirs tendres.

Un achat pour la vie.

La coupe classique renonce volontairement aux effets de mode éphémères, car cette veste vous accompagnera toute votre vie. Sa longue forme droite (longueur en taille 52S : 87 cm) permet de la porter confortablement sur un gros pull ou un veston. En voyage, cette veste remplace avantageusement votre manteau et elle est même suffisamment élégante pour vous accompagner au bureau.

Taillée en pièces particulièrement généreuses, à partir du cuir pleine fleur.

Seules les meilleures peaux sont utilisées pour cette veste. Avec col revers court coupe-vent, boutons robustes passepoilées de cuir, deux grandes poches gansées à rabat et trois profondes poches intérieures dissimulées dans la doublure. Système élaboré de coutures à double

chaînette qui confèrent leur résistance aux zones fortement sollicitées. Cette veste en cuir d'élan ultra souple et néanmoins inusable est une pièce hors du commun, très convoitée.

Coupe généreuse. Longueur en taille 52S : 87 cm. Dessus : cuir d'élan. Doublure en taffetas : 60 % viscose, 40 % acétate. Couleur : café. Fabriqué en Finlande.

- **Veste en cuir d'élan 1 299 €**

Taille à commander	Taille fabricant	Réf.
50T	25	240-028-71
52T	26	240-150-71
54T	27	240-168-71
56T	28	240-382-71
48S	48	240-952-71
50S	50	240-960-71
52S	52	240-978-71
54S	54	240-986-71
56S	56	240-994-71
58S	58	241-000-71
60S	60	241-695-71
48E	98	241-018-71
50E	102	241-679-71
52E	106	241-687-71

De la fine laine de yak, du cachemire et un tricot irlandais rendent ce cardigan si spécial.

De Carbery de Clonakilty. Exclusivement chez Fashion Classics.

Tout un monde de différence avec les nombreux cardigans grossiers en laine grattante. Le fil de qualité de ce noble et doux cardigan provient exclusivement de jeunes animaux : du poil délicat provenant de la toute première tonte de l'agneau et du duvet délicatement peigné à la main de jeunes yacks et de chèvres cachemire. Le traitement est tout aussi raffiné que le matériau.

Fabriqué selon l'ancienne tradition sur des machines à tricoter manuelles.

Ce qui est très rare en ces temps de production de masse. Le devant, le dos et les manches sont tricotés en forme puis assemblés avec soin. Votre nouveau cardigan a donc un bien meilleur seyant que ceux fabriqués à partir de produits découpés. Et ne se déforme pas même après l'avoir porté d'innombrables fois.

Style décontracté avec manches raglan et 3 poches plaquées. Longueur en taille 50 : 68 cm. Couleur : beige chiné. 65 % laine vierge, 25 % yak, 10 % cachemire. Contient des parties non textiles d'origine animale (boutons de nacre). Fabriqué en Irlande. Lavage en machine. Exclusivement chez Fashion Classics.

• **Cardigan noble Carbery 219 €**

Taille à commander	Taille fabricant	Réf.
48	M	335-105-71
50	L	335-106-71
52	XL	335-107-71
54	XXL	335-108-71
56	3XL	335-109-71



- ① Scannez le QR-Code
- ② Entrez les références des articles
- ③ Envoyez la commande



Icône de style : la sneaker en cuir résistante aux intempéries du designer Manolo Bañó.

Depuis 20 ans, un classique populaire dans la collection de la marque culte espagnole Snipe®.

Bout rond, lacets fermés sur œillets, double surpiqûres claires, perforations Lyra latérales et profil de semelle structuré. La remarquable forme rétro est une conception du designer industriel espagnol primé Manolo Bañó * – et cette sneaker en cuir résistante aux intempéries est un classique culte à succès dans le monde entier.

Cuir vachette italien très épais et très doux.

Plus réchauffant, déperlant et résistant que les fines qualités de cuir de la plupart des baskets. Parfait pour la saison froide. Et grâce à la doublure en cuir tanné exempt de chrome, vous pouvez porter les sneakers pieds nus lors des journées plus chaudes.

Semelle ultra-légère avec talon en gel absorbant les chocs.

Avec ses 479 g (en taille 44), la sneaker en cuir est plus légère que ce à quoi l'on pourrait s'attendre à première vue. La semelle est très flexible. La languette et le bord de tige sont rembourrés.

Couleur : brun. Dessus et doublure en cuir. Voûte plantaire amovible avec revêtement en cuir. Semelle extérieure en caoutchouc. Fabriqué au Portugal.

• **Sneaker en cuir Ripple Snipe® 169,95 €**

Poin-ture	Réf.
41	329-224-71
42	329-225-71
43	329-226-71
44	329-227-71
45	329-228-71
46	329-229-71



* Y compris des prix de renommée internationale tels que le Design Plus Award et le Japan Design Award.

Léger et doux comme un soutien-gorge. Soutien comparable à celui d'un soutien-gorge de sport spécial forte sollicitation.

Le modèle aérien « air control » de Anita est aussi agréable qu'une seconde peau.

Ce poids plume parmi les soutiens-gorge de sport ne pèse que 80 grammes en taille 90C. C'est pourquoi il est à peine perceptible tout en offrant un excellent soutien. Idéal pour une liberté de mouvements maximale lors de la pratique de sports à mouvements intenses tels que le fitness, le jogging, l'équitation, le tennis, le badminton, le volleyball... En 2017, le soutien-gorge de sport « air control » a reçu l'ISPO Award dans la catégorie Health & Fitness pour son système et sa matière sophistiqués. **Tissu high-tech respirant régulant l'humidité, pour une agréable sensation sèche sur la peau.**

L'effet de soutien important provient de la confection double épaisseur de la matière des bonnets sans couture et de l'étoffe filet intégrée au dos. Avec renforts intégrés sur les côtés de manière invisible et imperceptible, pour un effet ressort qui suit tous vos mouvements.

Les larges bretelles rembourrées ne compriment pas et ne glissent pas.

Taille soutien-gorge	Taille fabricant	Réf.
90B	75B	360-994-71
95B	80B	360-995-71
100B	85B	360-996-71
105B	90B	360-997-71
90C	75C	360-998-71
95C	80C	360-999-71
100C	85C	361-000-71
105C	90C	361-001-71
90D	75D	361-002-71
95D	80D	361-003-71
100D	85D	361-004-71
105D	90D	361-005-71

Réglables en longueur au dos et étirées vers le milieu, elles ne glissent pas des épaules lorsque vous pratiquez un sport. Coutures ultra plates. Avec agrafage à 3 points dans le dos.

Couleur : noir. Soutien-gorge en 49 % polyamide, 39 % polyester, 12 % élasthanne. Doublure en 55 % polyuréthane, 45 % polyester. Lavage en machine.

• **Soutien-gorge de sport « air control » Anita 79,95 €**

De l'extérieur : un tape à l'œil. À l'intérieur : un stimulant pour rester en forme.

Le legging de sport qui a remporté le prix du design. Avec picots de massage 3D intégrés. De Anita Active.

De nombreux entraîneurs considèrent ces leggings de sport comme une mode puissante avec effet massant. Car les picots 3D innovants à l'intérieur agissent comme un massage tonique des jambes : l'effet de réchauffement constant peut augmenter la circulation sanguine, la régénération des muscles et ainsi prévenir les blessures.

Le tissu high-tech fonctionnel assure une gestion parfaite de la transpiration.

Une combinaison respirante de polyamide et d'élasthanne, développée pour le sport, offre une régulation idéale de l'humidité et par conséquent, une peau sèche. Le legging est élastique, antidérapant et offre une grande liberté de mouvement. L'ourlet doux et large, les coutures extra-plates et les bas de jambe bien ajustés garantissent que rien ne comprime. Même après de nombreux lavages, l'effet spécial du matériau est conservé.

Le design a remporté plusieurs prix.

Le legging a reçu le prix ISPO et le iF Design Award 2018 (catégorie Clothing), l'un des prix de design les plus prestigieux jamais décernés. Le design simple mais élégant dans un joli anthracite fait de

Taille à commander	Taille fabricant	Réf.
38	36	361-010-71
40	38	361-011-71
42	40	361-012-71
44	42	361-013-71
46	44	361-015-71
48	46	361-016-71

ce legging une véritable pièce tendance pour le quotidien et l'entraînement.

Couleur : anthracite. 79 % polyamide, 21 % élasthanne. Lavable en machine.

• **Legging massant Anita Active 99,95 €**



Peignoir en éponge confortable ? Ou article design à la mode ? Les deux à la fois !

De Kenzo, Paris – avec tête de tigre
emblématique brodée au dos.

Les peignoirs en coton éponge sont incroyablement doux et absorbants, mais ils ont généralement l'air un peu simples. Celui-ci, à la noble broderie, a un design judicieux. Avec la tête de tigre, la maison de couture Kenzo fondée en 1970 fait un retour fulgurant dans les palmarès de la mode en 2011. Entre-temps, le motif typique a sa propre collection qui ne cesse de se développer (« The Tiger ») et une fidèle communauté de fans.

Doublée sur la partie intérieure, la broderie ne laisse pas de traces disgracieuses sur la peau.

La coupe de votre peignoir est mince et féminine, la longueur genoux est flatteuse. Poches biseautées. Col châle passepoilé. Ceinture en toile de coton robuste, à nouer sur le côté.

Coupe près du corps. Longueur en taille 38/40 : 96,5 cm. Couleur : rouge. 100 % coton. Lavable en machine. Adapté au sèche-linge.

- **Peignoir Tiger Kenzo**
239 €

Taille à commander	Taille fabricant	Réf.
36/38	S	338-332-71
38/40	M	338-333-71
40/42	L	338-334-71



Incroyablement douces. Douillettes. Absorbantes. Respectueuses des animaux. Et pourtant si difficiles à trouver.

Pour homme et femme : les chaussettes à rayures de Hirsch Natur, bonneterie de tradition depuis 1928.



En plus de leur design coloré et esthétique, ces chaussettes à rayures offrent également de nombreuses fonctionnalités : elles sont douces pour la peau. Vous garde au chaud. Et transportent rapidement l'humidité vers l'extérieur.

La laine mérinos certifiée est issue d'un élevage biologique contrôlé.

Elle a été créée sans aucun mulesing (une méthode douloureuse qui est malheureusement souvent utilisée pour protéger les moutons des attaques de mouches) et certifiée par ECOCERT S.A.S., numéro de test 151710.

11 rayures aux couleurs arc-en-ciel harmonieusement coordonnées.

Chaque rayure est soigneusement plaquée sur l'intérieur en peluche – cela crée un effet de mélange élégant mais subtil. Tous les fils sont tricotés densément pour plus de durabilité.

100 % laine vierge. Lavage à la main.

- **Chaussettes à rayures arc-en-ciel**
20,95 €



Poin- ture	Rouge	Bleu
36/37	348-366-71	348-373-71
38/39	348-368-71	348-374-71
40/41	348-369-71	348-376-71
42/43	348-370-71	348-377-71
44/46	348-371-71	348-378-71
47/48	348-372-71	348-379-71

Chemisier classique à col lavallière et blouse épurée à col montant en un. Fabriqué à partir de sergé Tencel™ soyeux.

Polyvalent. Robuste. Thermorégulant. Simple d'entretien.

La blouse à col lavallière est un classique élégant et est actuellement à nouveau tendance. Celui-ci présente trois grands avantages par rapport aux autres modèles : d'une part, le col est discret et pas trop volumineux, et d'autre part, vous pouvez même le déboutonner au niveau de la nuque d'une seule main – et n'aurez plus qu'un chemisier à col montant classique et épuré.

Brillance noble. Tombé fluide. Forme stable.

Le troisième point fort réside dans le matériau simple : le sergé est un type de tissu légèrement plus adhérent et donc idéal pour l'hiver. La fibre Lyocell Tencel™ combine les avantages des fibres naturelles et synthétiques, est respirante et thermorégulatrice, a un effet rafraîchissant par temps chaud et un effet réchauffant par temps froid. Elle absorbe également 50 % d'humidité en plus que le coton et la transporte immédiatement vers l'extérieur. De plus, le Lyocell est aussi délicat et élégant que la soie, mais beaucoup moins sensible.

Ton rouge flatteur pour la peau.

Il paraît particulièrement beau et brillant sur le sergé Tencel™ mat et brillant. Le chemisier est un tape-à-l'œil intemporel et est facile à combiner grâce à son ourlet high-low – élégant avec un tailleur-pantalon, une jupe avec des escarpins ou même avec un jean ou un pantalon de jogging – rentré de manière décontractée sur le devant.

Forme droite décontractée avec ourlet arrondi, dos allongé et poignets larges.

Longueur en taille 40 : 78 cm.

Couleur : rouge. 100 %

Lyocell. Lavable en machine.

Exclusivement chez Fashion Classics.

- **Blouse à col lavallière en Tencel™**
119,95 €

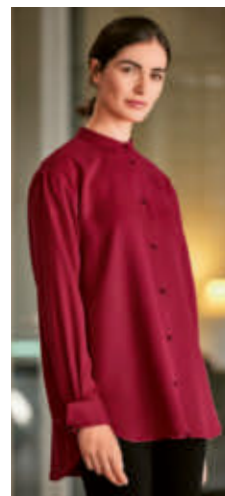

Taille à commander	Taille fabricant	Réf.
38	36	357-419-71
40	38	357-420-71
42	40	357-421-71
44	42	357-422-71
46	44	357-423-71
48	46	357-424-71

Une bottine peut difficilement être plus confortable et plus douce.

Fabriquée en cuir de taureau souple mais robuste. Et avec semelle en latex naturel véritable. De arche, France.

Chic français sobre – avec un confort imbattable : un confort si incroyable que vous pourrez porter les bottines toute la journée sans vous fatiguer, ou fatiguer vos pieds – que ce soit au bureau, en ville, en promenade dans les bois...

Semelle 100 % latex naturel. Cuir taurillon super doux et hydrofuge. Talon confortable de 2,5 cm.

La semelle antidérapante au talon stable en véritable Lactae Hévéa® amortit chaque pas, est imperméable, résistante à l'abrasion et isole du froid. Le cuir taurillon doux et élégamment grainé à la noble teinte cognac enveloppe confortablement vos pieds. Un zip arrière et un cuir suédé délicat à l'intérieur facilitent l'enfilage. La tige surélevée à l'avant rappelle les bottes d'équitation et crée un look sportif.

Connu pour ses chaussures simples, intemporelles et confortables depuis 1968.

Le spécialiste de la chaussure arche est probablement l'un des derniers à fabriquer des semelles en pur latex naturel. Aucune comparaison avec les semelles en caoutchouc principalement synthétiques du marché en termes de confort de marche

et d'usure. Une bottine qui vous accompagnera longtemps et se marie avec de nombreuses tenues – du classique-élégant au sportif-décontracté – et toujours un régal pour vos pieds.

Hauteur de tige : 23 cm, allongée à l'avant. Talon : 2,5 cm. Réalisé en cuir taurillon, non doublé. Semelle intérieure : cuir. Semelle extérieure : latex naturel. Couleur : cognac. Fabriqué en France.

- **Bottines en cuir de taureau arche**
359 €



Poin-ture	Réf.
36	351-657-71
37	351-658-71
38	351-659-71
39	351-660-71
40	351-661-71
41	351-662-71

Le chef d'œuvre provenant des Andes.

Veste en tricot en précieux alpaga.
Au motif jacquard floral élaboré.

Parmi toutes les vestes en tricot très tendances, celle-ci est une pièce unique exceptionnelle qui vous apportera satisfaction pendant encore des décennies. La veste courte légèrement ajustée s'harmonise aussi bien avec des pantalons étroits et larges, qu'avec des jupes courtes ou longues. Boutonnée jusqu'au col, elle protège votre cou comme un col roulé. Portée ouverte, elle sublime un T-shirt de couleur assortie. La veste en laine d'alpaga précieux est encore fabriquée traditionnellement sur des machines à tricoter manuelles. Même les tricoteurs/tricoteuses agiles ont besoin de plusieurs jours pour la fabrication d'une veste.

Presque aussi doux que du cachemire, résistant comme du coton.

Le poil noble d'alpaga est doux comme du cachemire, léger et chaud, souple et brillant. Il est par ailleurs résistant, garde bien sa forme et cela pendant des années.



Coupe légèrement cintrée. Longueur en taille 40 : 60 cm. Couleur : blanc/multicolore. 100 % alpaga. Lavage à la main. Fabriquée au Pérou. Exclusivement chez Fashion Classics.

- **Veste en tricot alpaga Flowers**
299 €

Taille à commander	Taille fabricant	Réf.
38	S	346-174-71
40	M	346-175-71
42	L	346-176-71
44	XL	346-177-71
46	XXL	346-178-71
48	3XL	346-179-71



L'original parmi les bérêts tendance.

Tricot bordé de nervures distinctives.
Par Mayser, chapelier allemand depuis 1800.

Le monde de la mode a redécouvert le bérêt – et le chapelier traditionnel Mayser, de l'Allgäu, le galon.

Un artisanat de 1833 presque oublié.

Le motif nervuré intéressant est créé sur une machine spéciale devenue rare : au lieu des deux fils habituels, celle-ci ne travaille qu'avec un seul fil et coud 10 mètres de fins bords de laine sur une forme en bois. Grâce à cette production spéciale, une fois fini le bérêt reste souple et flexible même au niveau des coutures.

Robuste, agréablement chaud et ne gratte pas.

Grâce au mélange équilibré de matériaux, votre nouveau bérêt est parfait neuf mois par an. Il peut être plié au format de poche et revient toujours parfaitement à sa forme d'origine.

Taille unique. 50 % laine, 50 % acrylique.

Bérêt à galon Mayser 99,95 €

- Anthracite
Réf. 330-892-71
- Rouge
Réf. 341-584-71

Le chausson contemporain en feutre et à l'âme d'une sneaker : design puriste polyvalent. Aspect tendance. Production durable.

Le « Uwabaki » de Satorisan.

En 2010, Alejandro a fondé la marque de chaussures espagnole Satorisan à Valence. Vingt ans plus tôt, il produisait pour de grandes entreprises de chaussures de sport et souhaitait enfin donner vie à sa philosophie personnelle en matière de chaussures – avec succès. Les sandales, bottes mais aussi les pantoufles en faisaient partie. Ce chausson élégant en feutre fait incontestablement partie du répertoire des collections créatives de Satorisan.

Semelle basket ultra-légère adaptée pour l'extérieur. Voûte plantaire ergonomique. Semelle intérieure en laine d'agneau réchauffante.

Grâce à sa semelle basket légère et résistante au profil à vague ainsi qu'à son design rustique et épuré, elle n'a plus rien en commun avec les célèbres pantoufles en feutre. Le classique poussiéreux porté à la maison devient un soulier contemporain et bien-être. La semelle intérieure en laine d'agneau douillette maintient les pieds agréablement au chaud. À l'intérieur, la chaussure est travaillée sans couture – rien ne pince ni ne comprime. Et si besoin, transformez la pantoufle en sabot en rabattant simplement la partie talon spécialement cousue.

Les meilleurs matériaux résistants.

Les chaussures sont travaillées soigneusement et partiellement à la main à partir de trois morceaux de feutre de laine de 4,5 mm d'épaisseur. En collaboration avec l'institut de biomécanique de Valence, des analyses de marche sont effectuées afin de produire une ligne optimale. Avec une étiquette en cuir cousue à la main et un

embout caractéristique avec des coutures inversées.

Poin-
ture

Réf.

41	337-229-71
42	337-240-71
43	337-241-71
44	337-242-71
45	337-243-71
46	337-244-71

Couleur : gris. Dessus en feutre : 90 % laine, 10 % polyester. Semelle en 100 % laine d'agneau. Semelle extérieure : caoutchouc.

- **Pantoufles en feutre Uwabaki Satorisan 99,95 €**



Le pyjama parfait pour gentleman : confortable, aéré et raffiné.

Haut confortable en jersey + pantalon en twill léger. Par Novila.

Les pyjamas confortables adoptent un look souvent trop sportif. Pas celui-ci : avec son association réussie de matières, ses couleurs atténuées, son motif classique et sa confection soignée, il est bien plus élégant que la plupart des pyjamas. Pour faire bonne figure, même quand le facteur sonne à la porte.

Le jersey de coton fin est merveilleusement souple.

Rares sont les matières qui offrent autant de confort pour dormir : le haut suit tous vos mouvements, ne comprime pas et laisse respirer votre peau. Le pantalon léger est en twill doux et confère toute son élégance à votre pyjama.

Qualité made in Germany. Par Novila.

Haut à manches longues avec poche poitrine plaquée. Encolure en V, passepoilée du même tissu à carreaux que le pantalon. Pantalon à la coupe confortable, avec jambes droites et ceinture douce non comprimante.

Coupe confortable, décontractée. Longueur du haut en taille 50 : 75 cm. Longueur côté du pantalon : 103 cm. Couleur : bordeaux/gris. 100 % coton. Lavage en machine. Fabriqué en Allemagne.

- **Pyjama gentleman Novila 159,95 €**

Taille à commander	Réf.
48	321-392-71
50	321-393-71
52	321-394-71
54	321-395-71
56	321-396-71
58	321-397-71
60	321-399-71

La sensation du pur coton et le confort thermique du Coolmax®.

Une agréable sensation de fraîcheur et un séchage bien plus rapide que le pur coton.

Ce survêtement est idéal pour les beaux jours et les activités qui font transpirer. Le secret de sa fraîcheur : un mélange parfaitement dosé de fibres naturelles et de haute technologie. Doux et respirant, le jersey est aussi agréable à la peau que du pur coton mais, grâce à sa part imperceptible de Coolmax®, il régule la température et rafraîchit. Cette fibre fonctionnelle évacue immédiatement l'humidité vers l'extérieur où elle s'évapore en un rien de temps. Votre peau reste sèche et est délicatement rafraîchie par le froid dû à l'évaporation. De plus, la formation d'odeurs s'en trouve réduite.

Ne peluche pas, conserve sa forme et sa couleur.

Grâce à l'ajout d'élasthanne, ce survêtement offre une agréable sensation de confort. Très extensible, il accompagne tous vos mouvements que vous vous étendiez sur le canapé, que vous couriez sur le tapis roulant ou fassiez du vélo.

Que ce soit pour une séance de remise en forme ou de fitness, vous serez toujours bien habillé.

La veste est dotée d'un petit col montant, de deux poches latérales à fermeture à glissière et

d'ourlets finement côtelés. La fermeture à glissière continue est protégée par une garniture de tissu rayé. La doublure de toutes les poches et l'intérieur de la ceinture du pantalon y sont assortis. Le pantalon dispose d'une large et confortable taille élastique et de deux poches à fermeture à glissière.

Veste coupée droit avec pantalon à la largeur confortable. Couleur : bleu foncé. 46 % coton, 46 % polyester, 8 % élasthanne. Lavable en machine. Par Seldom. Exclusivement chez Fashion Classics.

- **Survêtement Coolmax®**
169,95 €

Taille à commander	Réf.
48	308-874-71
50	308-875-71
52	308-876-71
54	308-877-71
56	308-878-71
58	308-879-71
60	308-880-71

Le slip H01 à ouverture horizontale du pionnier HOM.

Depuis plus de 25 ans, le bestseller du spécialiste français des sous-vêtements masculins.

En 1997, HOM a lancé le premier slip à ouverture horizontale sur le marché. À l'époque, une petite révolution – et même encore aujourd'hui, les slips de ce genre sont très rares. L'ouverture horizontale est presque invisible et particulièrement pratique pour les droitiers et les gauchers.

Le tissu souple est produit dans une usine renommée du Vorarlberg/Autriche.

Le modal, fibre cellulose respirante issue du bois de hêtre, se distingue par sa surface lisse et ultra douce. Celle-ci empêche les dépôts de calcaire et de résidus de détergent. Ainsi, contrairement à d'autres fibres naturelles, elle garde toute sa douceur et sa beauté au fil des lavages.

Seyant impeccable, durable, stabilité dimensionnelle.

L'adjonction d'élasthanne confère au slip des propriétés ultra extensibles. Comme une seconde peau, il suit tous vos mouvements sans jamais comprimer. Tissé en rond, sans coutures latérales gênantes. Échantures douces élastiquées.

65 % coton, 22 % modal, 13 % élasthanne. Lavage en machine.

- **Slip H01 HOM** **38,95 €**



Taille à commander	Taille fabricant	Noir	Gris	Marine
40/42	S	317-731-71	331-584-71	331-589-71
44/46	M	317-732-71	331-585-71	331-590-71
48/50	L	317-733-71	331-586-71	331-591-71
52/54	XL	317-734-71	331-588-71	331-592-71

Le pyjama idéal pour une bonne impression dès le matin.

Si vous vous habillez toujours correctement dès le réveil ou que vous enfillez un peignoir, vous ne profiterez malheureusement pas de ce pyjama chic. Mais pour prendre le café, lire le journal ou pour les soirées devant la cheminée, ce pyjama est parfait et bien plus beau que la plupart de ses concurrents. Soigné et incroyablement confortable, il vous évite d'avoir à enfiler une robe de chambre ou une tenue déteinte.

Son précieux mélange coton-flanelle provient d'une tissanderie traditionnelle portugaise qui produit depuis déjà plus de 80 ans – c'est à dire 3 générations.

La flanelle ultra douce finement lainée en double fil tient bien chaud et ce, pendant plusieurs années. Les fils retors en chaîne et trame donnent un tissu dense et résistant. Celui-ci est ensuite délicatement brossé des deux côtés, afin d'obtenir un duvet doux et souple qui ne peluche pas et conserve un bel aspect durable. La coupe courte de la veste avec poche poitrine plaquée rappelle les vestes haute couture de Paris et le pantalon long à ceinture NOVILA® confortable ressemble davantage à un pantalon d'intérieur chic.

Coupe confortable. Carreaux bleu clair/blanc. 100 % coton. Lavable en machine. Par NOVILA de Titisee-Neustadt.

- **Pyjama en flanelle NOVILA « carreaux Vichy »**
159,95 €

Taille à commander	Taille fabricant	Réf.
38	36	361-231-71
40	38	361-232-71
42	40	361-233-71
44	42	361-234-71
46	44	361-235-71
48	46	361-236-71

Questions et conseil

Tél. 03 88 19 10 49

(du lundi au vendredi de 8h30 à 19h00,
le samedi de 8h30 à 16h00)

Enfin un soutien-gorge bandeau qui dessine un superbe décolleté.

Bonnets doux, moulés avec armatures, habillés de précieuse dentelle.

Avec une robe, un top ou un T-shirt profondément décolletés et aux emmanchures généreuses, un soutien-gorge bandeau est l'accessoire mode incontournable. Mais la plupart des modèles ont tendance à aplatir la poitrine. Or, ce modèle créé par la célèbre marque hollandaise de lingerie After Eden modèle une belle poitrine joliment dessinée. **Il soutient et maintient comme un soutien-gorge à armatures.**

Sous le bandeau décoratif en dentelle se cachent des bonnets moulés ultra doux à armatures confortables. Grâce à ses bretelles amovibles, il est parfait avec des robes asymétriques, des hauts décolletés, des dos nu et tour de cou. Le boxer assorti est confectionné dans la même dentelle élastique ultra douce et complète avantageusement le soutien-gorge pour former un duo séducteur.

Soutien-gorge avec agrafage sur 4 positions réglables. Boxer avec fond coton. Tous deux en 85 %

polyamide, 15 % élasthanne. Couleur : blanc. Soutien-gorge : lavage à la main. Boxer : lavage en machine.



- **Soutien-gorge bandeau After Eden**
36,95 €

Taille soutien-gorge	Taille fabricant	Réf.
90B	75B	328-553-71
95B	80B	328-554-71
100B	85B	328-555-71
90C	75C	328-556-71
95C	80C	328-557-71
100C	85C	328-558-71

- **Boxer After Eden** 18,95 €

Taille à commander	Taille fabricant	Réf.
38	S	328-529-71
40	M	328-540-71
42	L	328-541-71
44	XL	328-542-71

Aussi léger qu'un t-shirt et toujours aussi soyeux : c'est ainsi que doivent être les ensembles détente aujourd'hui.

La meilleure qualité de modal rend cet ensemble détente incomparablement souple.

De HUBER hautnah, spécialiste de la lingerie depuis 1908.

Un pourcentage si élevé de modal est inhabituel. Un atout exceptionnel, car la fibre de cellulose de haute qualité assure au tissu souplesse et brillance, même après de nombreux lavages. La teneur en élasthanne rend par la même occasion votre ensemble détente élastique et dimensionnellement stable. Rien ne se démarque ou ne comprime.

Cosy Homewear – un véritable favori à la maison.

Extrêmement léger et pas trop chaud, respirant et gardant l'éclat de ses couleurs – idéal pour toute une journée de détente.

Style élégant, coupe confortable.

Top tendance : la

veste zippée est très décontractée avec

deux poches aux

coutures latérales et

un col montant

moderne, un pantalon

style jogging

décontracté avec

Taille à commander	Taille fabricant	Réf.
38	36	339-133-71
40	38	339-134-71
42	40	339-135-71
44	42	339-136-71
46	44	339-137-71
48	46	339-138-71
50	48	339-139-71

deux poches latérales. Ce qui ne doit en aucun cas manquer : le confort. C'est pourquoi le pantalon est équipé d'une ceinture élastique avec cordon de serrage afin d'empêcher tout glissement gênant.

HUBER hautnah a plus de 100 ans d'expérience dans les sous-vêtements et vêtements d'intérieur.

Tissus de haute qualité et grand souci du détail : la société traditionnelle autrichienne de Götzis dans le Vorarlberg est connue dans le monde entier pour son ajustement parfait et son incroyable confort.

Forme droite, confortable et large. Longueur veste en taille 42 : 62,5 cm. Longueur totale du pantalon en taille 42 : 102,5 cm. Couleur : bleu saphir. Matériau : 97 % modal, 3 % élasthanne. Lavable en machine.

- **Ensemble détente en modal HUBER hautnah 139,95 €**

Vos chaussons de voyage lavables en machine.

Vous y serez aussi à l'aise que pieds nus.

Lors des vols long courrier, à l'hôtel, en voiture sur le siège passager, pendant les moments de détente à la maison : dans ces chaussons douillet, vos pieds ressentiront une douce chaleur, tout en étant protégés contre les impuretés des sols étrangers.

Ils sont aussi souples que des chaussons de gymnastique : le jersey double accompagne chacun de vos mouvements. La confortable ouverture élastiquée maintient, sans serrer. Avec la semelle rembourrée au revêtement caoutchouté antidérapant, vous marcherez presque comme sur de la mousse. Un modèle pratiquement inusable, qui gardera son aspect neuf même après de nombreux voyages et des lavages répétés.

Poids : 70 g seulement. Dessus, doublure et semelle intérieure : 90 % coton, 10 % élasthanne. Couleur : noir. Semelle extérieure en caoutchouc.

Lavage en machine.

Poin-ture	Taille fabricant	Réf.	• Chaussons de voyage
36/37,5	S	345-563-71	24,95 €
38/40	M	345-564-71	
40,5/42	L	345-565-71	



Un luxe rare : le pull en 100 % poil de chameau.

Tissé en Angleterre. Tricoté en Europe.
Et ne coûte pourtant que 269 €.

Soigneusement peigné du sous-poil de l'animal, le poil de chameau est rare et coûteux. C'est pourquoi il est, la plupart de temps, mélangé avec d'autres fibres. Or, avec ce pull, vous profitez pleinement de la sensation du poil de chameau pur.

Merveilleusement doux et chaud.

Vous constaterez la particularité de ce matériau dès le premier contact : le poil de chameau est lisse et doux, il est volumineux et très résistant en dépit de son aspect luxueux.

Forme et structure contemporaine.

Forme droite, décontractée et longue, ce pull s'associe à merveille sur des pantalons serrés et des leggings. Le mini-câble filigrane sophistiqué n'est pas aussi rustique qu'un tricot torsadé classique. Il semble plus lisse et ne vous grossit pas. Pour un tricot anglais et une production européenne, le prix est étonnamment raisonnable. Sans intermédiaire et en renonçant à des actions marketings coûteuses, le pull est à prix abordable. Manches avec longs poignets côtelés réchauffants. Ourlet à fins bords côtelés.

Forme droite décontractée. Longueur en taille 38/40 : 68 cm. 100 % poil de chameau. Lavage à la main. Exclusivement chez Fashion Classics.

- **Pull en poil de chameau**
Junghans 1954
269 €

Taille à commander	Taille fabricant	Réf.
38/40	S	340-007-71
42/44	M	340-008-71
46/48	L	340-009-71
50/52	XL	340-010-71

En phase avec la tendance du robuste – mais étonnamment légères. Et avec un design élégant et original.

Les bottines à enfiler de Pànchic, Italie.

Malgré la semelle épaisse tendance profilée, ces bottines sont très élégantes et leur incroyable légèreté ne se voit pas.

Ne pèsent que 270 grammes (en taille 37) et se portent comme des chaussons.

La semelle distinctive, antidérapante et très légère est en EVA extensible. Elle permet une démarche en douceur, amortissante et sans fatigue. De plus, elle est cousue au lieu d'être simplement collée, ce qui rend les bottines beaucoup plus durables. Le nylon matelassé soutient la légèreté, les détails en suède confèrent au matériau sportif un look élégant et de haute qualité.

- **Bottines à enfiler Pànchic**
199,95 €

Poin- ture	Beige	Marine
36	347-273-71	352-423-71
37	347-274-71	352-424-71
38	347-275-71	352-425-71
39	347-276-71	352-426-71
40	347-277-71	352-427-71

Design pratique et raffiné : les bandes élastiques au look laqué brillant.

Terminé le laçage pénible, il suffit d'enfiler ces bottines et de s'y sentir bien. Les bandes intégrées facilitent l'enfilage et s'adaptent parfaitement à la forme de chaque pied.

La marque Pànchic, fondée en 2010, produit des styles actuels dans la tradition de l'artisanat italien – et est encore très rare dans ce pays.

Grâce à leur design italien élégant, ces bottines se marient également parfaitement avec des robes en tricot féminines, des jupes en cuir et des cols roulés, des robes midi ludiques ...

*Hauteur de tige :
16 cm. Hauteur du
talon : 2,7 cm.
Dessus : nylon et
suède. Doublure : textile.*

*Semelle intérieure amovible en
microfibre antibactérienne. Semelle extérieure :
EVA. Fabriqué en Italie.*





Le design danois ennoblit le manteau matelassé, favori de la mi-saison.

Le manteau matelassé city-chic d'Ilse Jacobsen, Hornbaek.

Une nouvelle longueur de manteau, des éléments blousons tendance, un motif graphique intéressant au lieu du matelassage en diamant habituel et une surface non pas brillante, mais mat et élégante : une différence de taille par rapport aux vestes matelassées trop sportives pour une promenade en forêt. Le manteau matelassé de la créatrice danoise Ilse Jacobsen est parfait pour se rendre au bureau, faire du shopping en ville et voyager.

Un poids plume qui vous réchauffe en douceur, sans vous grossir.

Ourlet arrondi avec passepoil et fentes latérales à bouton pression avec logo. 2 poches latérales avec bouton-pression.

Fermeture à glissière double sens. Col montant et poignets en tricot côtelé.

Forme trapèze décontractée. Longueur en taille 40 : 100 cm. Couleur : bleu foncé. 100 % polyester. Lavable en machine.

- **Manteau matelassé Ilse Jacobsen 205 €**

Taille à commander	Taille fabricant	Réf.
38	36	356-249-71
40	38	356-250-71
42	40	356-251-71
44	42	356-252-71
46	44	356-254-71
48	46	356-255-71

Ne glisse jamais hors de vos bottes : le pantalon fuseau en fin jersey.

Seyant toujours parfait et ne forme aucun pli.

Difficile de trouver un pantalon fuseau plus confortable et qui reste, sans glisser de manière désagréable, là où il doit se trouver : dans les bottes. Un large élastique sous pied maintien la jambe de ce pantalon confortable dans la tige de la chaussure.

Les déformations au niveau des genoux et les plis au niveau du fessier appartiennent au passé.

Le jersey souple, très élastique, épouse votre corps sans créer de plis et accompagne chacun de vos mouvements. Vous vous sentez aussi à l'aise que dans un pantalon de yoga – mais en étant bien plus élégante. Le matériau moderne est bi-élastique. Il retrouve toujours sa forme d'origine.

La coupe est svelte et la nervure surpiquée allonge la jambe.

Ceinture performée avec rabat et double boutonnage. Passants et fermeture à glissière avant.



Coupe près du corps. Longueur en taille 40S : 83 cm y compris l'élastique sous pied. Couleur : noir. 69 % viscose, 25 % polyamide, 6 % élasthanne. Lavable en machine. Exclusivement chez Fashion Classics.

- **Le pantalon fuseau parfait 89,95 €**

Taille à commander	Taille fabricant	Réf.
38C	18	756-916-71
40C	19	756-924-71
42C	20	756-932-71
44C	21	756-940-71
46C	22	756-957-71
48C	23	756-965-71
36S	34	756-973-71
38S	36	756-981-71
40S	38	756-999-71
42S	40	757-005-71
44S	42	757-013-71
46S	44	757-021-71
48S	46	757-039-71
40L	76	757-047-71
42L	80	757-054-71
44L	84	757-062-71
46L	88	757-070-71



- **Troyer marin Junghans 1954, pour homme**
199,95 €

Taille à commander	Taille fabricant	Réf.
50	L	352-732-71
52	XL	352-733-71
54	XXL	352-734-71
56	3XL	352-735-71
58	4XL	352-736-71

- **Troyer marin Junghans 1954, pour femme**
199,95 €

Taille à commander	Taille fabricant	Réf.
38	S	352-737-71
40	M	352-738-71
42	L	352-739-71
44	XL	352-780-71
46	XXL	352-781-71
48	3XL	352-782-71

Les troyers de marin sont désormais de nouvelle tendance. Mais très peu sont aussi fins, légers et doux.

Tricoté à partir de laine peignée mérinos à trois fils.
Pour homme et femme. Par Junghans 1954.

Les pulls troyer devaient traditionnellement résister aux aléas de la haute mer et étaient donc conçus pour être robuste en conséquence. Aujourd'hui, ce classique est de retour – mais il ne démange plus, ne pèse plus aussi lourd sur les épaules et n'est plus aussi volumineux.

Tricoté à partir de fil peigné mérinos italien souple et lisse.

Grâce à ses fibres fines de 19,5 microns (au lieu d'environ 27-30 microns), la laine mérinos est nettement plus douce que la laine de mouton ordinaire. Filé en fil peigné à trois épaisseurs, le pull a tout autant de volume, mais est

agréablement léger et peu pelucheux. Toutes les parties sont très soigneusement et précisément reliées entre elles – ainsi, aucune couture ne gêne.

Forme droite confortable. Modèle homme : couleur marine. Longueur en taille 50 : 70 cm. Modèle femme : couleur bleu cobalt. Longueur en taille 40 : 61 cm. 100 % laine vierge. Lavage à la main. Exclusivement chez Fashion Classics.



Femme

Homme

Flexibles. Compatibles avec écran tactile. Sûrs. Et agréablement abordables.

Pour elle et pour lui : les gants faits main en nappa d'agneau élégant. Par Otto Kessler, depuis 1923.

Les gants alliant confort, style et sécurité sont étonnamment difficiles à trouver. Ce gant en est la combinaison parfaite – le tout à un prix qui vous ravira. En plus de la protection, de la chaleur et d'un maintien sûr, il offre une grande liberté de mouvement et est même compatible avec les écrans tactiles.

Nappa d'agneau souple sur le revers.

Le matériau fin est extrêmement élégant, épouse délicatement votre main et assure un confort de port luxueux.

Tissu élastique sur le dessous.

Que vous rouliez à vélo ou que vous vous teniez dans le métro : la structure de préhension Grip innovante donnera toujours à votre paume un maintien ferme et sûr. Et l'empêchement pour écran tactile vous permet d'utiliser smartphones et

tablettes sans avoir à retirer vos gants.

L'usine Kessler possède plus de 100 ans de savoir-faire.

Tous les gants en cuir sont fabriqués ici avec soin à la main depuis 1923 en de nombreuses étapes de travail – et ce depuis quatre générations déjà.

Couleur : noir. Dessus en cuir d'agneau. Doublure polaire : 100 % polyester. Nettoyage spécial.



- **Gants en cuir Grip Otto Kessler**
39,95 €

Taille à commander	Taille fabricant	Réf.
6,5-7	XS/S	361-219-71
7,5-8	S/M	361-300-71
8,5-9	M/L	361-215-71
9,5-10	L/XL	361-216-71

Les poils d'opossum de Nouvelle-Zélande rendent ces chaussettes incroyablement douces et chaudes.

Dans un mélange luxueux avec de la laine mérinos douce pour la peau. Par pos•sei•mo.

En Europe, le « Brushtail Possum » du Pacifique est inconnu comme source de laine. En Nouvelle-Zélande, en revanche, les poils délicats, duveteux et pourtant non pelucheux du marsupial nocturne sont appréciés. Une particularité de ces chaussettes est que les poils d'opossum vous tiennent 50 % plus chaud que la laine mérinos. De par leurs fibres creuses, ils sont néanmoins agréablement légers.

Inhibe naturellement les odeurs grâce à la laine mérinos douce pour la peau.

La fibre naturelle noble équilibre la température. Régule l'humidité. Et elle reste toujours incomparablement douce et légère sur votre peau. De plus : naturellement antibactérienne, la laine mérinos inhibe la formation des odeurs de transpiration et convient même aux peaux sensibles.

Résistante à l'usure grâce à la semelle à double rembourrage.

Cela rend vos chaussettes parfaites dans les bottes d'hiver, mais aussi comme réchauffe-pieds doux à la maison.

57 % laine vierge, 22 % poils d'opossum, 12 % polyamide, 9 % élasthanne. Lavage à la main. Fabriqué en Nouvelle-Zélande.

- **Chaussettes unisexe pos•sei•mo**
59,95 €

Poin- ture	Taille fabricant	Vert	Brun sable
35/37,5	S	357-345-71	357-349-71
38/40	M	357-346-71	357-390-71
41/43	L	357-347-71	357-391-71
44/47	XL	357-348-71	357-393-71



- 1 Scannez le QR-Code
- 2 Entrez les références des articles
- 3 Envoyez la commande



Confortable, résistante aux intempéries et indéniablement élégante : la chelsea en néoprène et au design scandinave.

Pour homme et femme. Du spécialiste des bottes en caoutchouc Tretorn/Suède depuis 1891.

Les bottines Chelsea en néoprène sont déjà une petite rareté. Mais celles-ci sont encore plus rares, elles offrent les avantages d'une chaussure de randonnée – et paraissent tendance et élégantes à la fois.

Particulièrement robuste grâce à l'embout renforcé et au talon en caoutchouc naturel sans PVC.

Le matériau extérieur est entièrement imperméable et sèche en un rien de temps. À l'intérieur, une doublure en mesh néoprène, fine de 3 mm, garde vos pieds agréablement au chaud et la semelle amovible en EVA apporte un confort supplémentaire.

La semelle extérieure antidérapante est fabriquée à la main à partir de caoutchouc naturel.

Elle isole du sol froid, tandis que le

profil offre une excellente adhérence et stabilité. Avec boucle au talon pour un enfilage aisé.

Dessus et doublure : néoprène et caoutchouc naturel. Semelle intérieure : EVA. Semelle extérieure : caoutchouc naturel.

- **Chelsea néoprène Tretorn 149,95 €**

Poin- ture	Noir	Beige
36	355-734-71	355-723-71
37	355-735-71	355-724-71
38	355-736-71	355-725-71
39	355-737-71	355-726-71
40	355-738-71	355-727-71
41	355-739-71	355-728-71
42	355-740-71	355-729-71
43	355-741-71	355-730-71
44	355-742-71	355-731-71
45	355-743-71	355-732-71
46	355-744-71	355-733-71



Beaucoup plus doux (et plus résistants aux intempéries) que les gants en laine normaux – grâce à la laine bouillie.

De Roeckl, spécialiste des accessoires élégants depuis plus de 180 ans.

Il est surprenant que les tissus en laine bouillie soient beaucoup plus souvent utilisés pour les pantouffles que pour les gants. Car leurs avantages sont également appréciables pour les doigts : grâce au feutre doux et résistant, vos nouveaux gants sont confortablement extensibles, peu froissables et également insensibles à la saleté et aux odeurs.

La chaleur corporelle est stockée. La pluie, la neige et le vent déperlent simplement sur la surface du tissu.

Aucune comparaison avec les gants en laine tricotée, qui ont tendance à gratter et à travers lesquels l'humidité pénètre beaucoup plus facilement dans la maille.

Ourlet bordé de passepoil en cuir. Fente sur les côtés pour un enfilage et un retrait aisés.

100 % laine vierge. Contient des parties non textiles d'origine animale (passepoils en cuir).

- **Gants en laine bouillie Roeckl, pour femme**
59,95 €

Taille de gant	Noir	Beige
6,5	340-263-71	340-259-71
7	340-264-71	340-260-71
7,5	340-265-71	340-261-71
8	340-266-71	340-262-71



Le renouveau tendance d'un classique culte : la version contemporaine et durable de l'emblématique bottine chukka avec semelle en crêpe typique.

Du spécialiste de la chaussure Astorflex – faite main en Toscane.

Pratiquement aucun autre modèle de chaussure n'a été aussi peu impacté par les tendances et est aussi populaire depuis plus de 60 ans que la bottine chukka avec sa semelle en crêpe typique et ses coutures moccasin. Le spécialiste de la chaussure Astorflex possède ce modèle dans sa collection depuis 1973 et l'a perfectionné avec le savoir-faire de plusieurs générations.

100 % durable. Fabriqué à la main en Italie.

Le cuir veau fin de Toscane au tannage végétal est hypoallergénique et particulièrement respirant. Les coutures cirées sont en fibres de chanvre et la colle utilisée est à base d'eau.

Caractéristique et extrêmement confortable : la semelle crêpée en caoutchouc naturel et résine.

Contrairement aux semelles dures et rigides

en cuir ou en plastique, celle-ci est très souple et permet un bon déroulement du pied. Elle est douce, silencieuse et absorbe agréablement les chocs. De plus, elle isole également du froid du sol.

Un classique intemporel pour de nombreuses occasions.

Confort de marche agréable, design sportif, cuir suédé fin en brun facile à combiner – la chaussure s'adapte à d'innombrables looks détente et sera toujours un plaisir pour vos pieds.

Laçage à 2 oeillets avec languette. Livré avec 2 paires de lacets – ton sur ton et rouge. Dessus, doublure et semelle intérieure : cuir veau. Semelle extérieure : caoutchouc naturel. Couleur : brun.

- **Bottines chukka Astorflex**
239 €



Poin- ture	Réf.
36	352-284-71
37	352-285-71
38	352-287-71
39	352-288-71
40	352-289-71
41	352-290-71

Jacquard Fair-Isle rare et artistique, composé de 6 couleurs contemporaines.

Par Eribé, Écosse.

La société écossaise Eribé crée des modèles novateurs, dans l'air du temps, qui s'inspirent des pulls marins anciens, empreints de tradition. L'histoire de ce motif Fair-Isle riche en nuances remonte à l'année 1856.

Un modèle qui s'adapte en douceur à l'air du temps.

La belle nuance pastel bleu clair/gris clair s'harmonise parfaitement avec les teintes chaudes brunes et moutarde. Le blanc frais apporte une touche de féminité.

Laine vierge additionnée d'angora : légère, douillette et réchauffante en douceur.

La nature à l'état pur, issue du fil écossais. Les extrémités du fil sont soigneusement cousues à la main.

Forme légèrement cintrée. Longueur en taille 38 : 56 cm. Couleur : bleu clair/gris clair/brun/moutarde. 96 % laine, 4 % angora. Lavage à la main.

Taille à commander	Taille fabricant	Réf.
36	S	345-543-71
38	M	345-544-71
40/42	L	345-545-71
42/44	XL	345-547-71
44/46	XXL	345-548-71

- **Pull-over Fair-Isle 6 couleurs 229 €**



Le velours côtelé est rarement aussi doux, confortable, élégant et polyvalent : le pantalon en velours côtelé doux à 5 poches d'Exit Brooklyn.

Fabriqué à partir d'un mélange fin de coton et de modal.

Les pantalons classiques en velours côtelé sont de retour dans la mode féminine. Les tissus épais et rigides d'autrefois sont oubliés depuis longtemps et cet exemplaire en velours côtelé surpasse même de nombreux modèles actuels grâce à son mélange de matières fines en coton et modal.

Aussi confortable qu'un pantalon détente.

Les pantalons en velours côtelé sont souvent en pur coton ou mélangé avec du polyester. Sur ce pantalon, 14 % de modal assurent un toucher ultra-doux, un tombé lisse et fluide, une brillance des couleurs durable... et une allure plus élégante grâce à la brillance chatoyante douce et mate. Le tissu en velours doux n'est pas volumineux, est particulièrement respirant, régule l'humidité et est en

même temps robuste, résistant à l'usure et infroissable. Grâce à l'élasthanne, le pantalon reste en parfait état, suit chaque mouvement et ne se déforme pas.

Polyvalent, forme 5 poches moderne.

Le velours côtelé confère à la forme populaire et sportive une touche plus élégante, ainsi le pantalon possède un large éventail d'utilisations : parfait pour de nombreuses tenues décontractées et sportives avec un sweat-shirt et des baskets. Mais aussi avec une blouse élégante, un blazer et des bottines.

Style cinq poches avec jambes droites. Longueur : 72 cm, largeur bas de jambe : 17 cm. 84 % coton, 14 % modal, 2 % élasthanne. Lavable en machine.

- **Pantalon en velours côtelé Exit Brooklyn 169,95 €**

Taille à commander	Taille fabricant	Taupe	Bleu-violet
36	26	352-977-71	361-346-71
38	27	352-978-71	361-347-71
40	28	352-979-71	361-348-71
42	29	352-980-71	361-349-71
44	30	352-981-71	361-350-71
46	31	352-982-71	361-351-71
48	32	352-983-71	361-352-71





Confortable tout au long de de-galles facile d'entretien avec

Confectionné par le spécialiste de la

Que ce soit au bureau, en voyage ou lors d'occasions particulières – avec le costume prince-de-galles 24-7, polyvalent et hors du commun, vous êtes toujours très bien habillé et parfaitement protégé.

La fibre ceramica innovante rend le tissu plus fin, plus dense et plus résistant.

Elle est respirante et filtre en outre les rayons UV nocifs qui peuvent sinon s'infiltrer dans les vêtements dits normaux.

Aussi confortable qu'un polo, peut se porter comme chemise sous un veston.

Du coton Pima péruvien récolté à la main. Un col confectionné sur mesure. Et des couleurs chinées idéales.

Il est rare qu'un polo confortable ait une allure aussi soignée qu'une chemise de qualité. Pourtant, ce polo combine le meilleur de deux mondes : le col, de même matériau, est confectionné de la même manière que celui des chemises de couturier pour homme. Les tons chinés neutres sont tout aussi faciles à associer que des tons unis. Et ce polo est incroyablement confortable à la peau.

Agréablement doux : le précieux coton Pima péruvien.

Ce coton à la brillance soyeuse et gardant durablement l'éclat de sa couleur est aussi appelé « soie d'Amérique du Sud ». Car il ne prospère que sous les conditions climatiques du Pérou où il atteint alors une finesse de 3,2 à 3,9 micronaires (en comparaison, avec ses 4,6 à 5,5 micronaires, le coton Pima des États-Unis est bien plus grossier). Au Pérou, le coton Pima est par ailleurs encore récolté et trié à la main. Une matière rare, exempte de produits chimiques, très agréable sur la peau. En été, le piqué fin reste agréablement sec et frais sur la peau.

Coupe contemporaine près du corps mais confortable. Ourlet droit avec petites fentes latérales. Patte à deux boutons. Longueur en taille 50 : 71 cm. 100 % coton. Lavable en machine. Exclusivement chez Fashion Classics.

• **Polo chiné en coton Pima 89,95 €**

Taille à commander	Taille fabricant	Taupe	Bleu
48	M	302-119-71	343-735-71
50	L	302-120-71	343-736-71
52	XL	302-121-71	343-737-71
54	XXL	302-122-71	343-738-71
56	3XL	302-123-71	343-739-71



la journée : le costume prince- une proportion rare de ceramica.

mode masculine, Carl Gross, depuis 1925.

Le tissu légèrement rugueux tient chaud quand il fait froid. Et régule les températures quand il fait chaud.

En outre, il est très peu froissable, respirant et agréablement élastique. Veston avec 2 poches à rabat et une poche poitrine. Pantalon avec 2 poches latérales et 2 poches arrière.

*Veston à deux boutons cintré.
Longueur en taille 50S : 75 cm.
Longueur pantalon en taille 46S :
82,5 cm, largeur bas de jambe :
38 cm. Couleur : gris/marron chiné
avec sur-carré bleu. Dessus 39 %
laine, 33 % polyester, 14 % viscose,
13 % polyamide, 1 % élasthanne,
doublure veston 52 % acétate,
48 % viscose. Doublure avant du
pantalon 65 % polyester, 35 %
coton. Veston : nettoyage à sec.
Pantalon : lavage en machine.*

• Veste prince-de-galles 24-7 Carl Gross 279 €

Taille à commander	Taille fabricant	Réf.
50T	25	356-151-71
52T	26	356-152-71
54T	27	356-153-71
56T	28	356-154-71
58T	29	356-155-71
60T	30	356-156-71
48S	48	356-157-71
50S	50	356-158-71
52S	52	356-159-71
54S	54	356-160-71
56S	56	356-161-71
58S	58	356-163-71
60S	60	356-164-71
48E	98	356-165-71
50E	102	356-166-71
52E	106	356-167-71

• Pantalon prince-de-galles 24-7 Carl Gross 139,95 €

Taille à commander	Taille fabricant	Réf.
46T	25	356-125-71
48T	26	356-126-71
50T	27	356-127-71
52T	28	356-128-71
54T	29	356-129-71
56T	30	356-140-71
44S	48	356-141-71
46S	50	356-142-71
48S	52	356-143-71
50S	54	356-144-71
52S	56	356-145-71
54S	58	356-146-71
56S	60	356-147-71
44E	98	356-148-71
46E	102	356-149-71
48E	106	356-150-71



Culte depuis longtemps en Italie. Encore rare par chez nous.

Dans la plus pure tradition Toscane de maroquinerie : les porte-monnaie Il Bussetto.

La jeune entreprise milanaise « Il Bussetto » fabrique sa maroquinerie selon un savoir-faire ancestral. C'est pourquoi elle est rapidement devenue culte en Italie.

Du cuir humidifié, mis en forme sur des moules en bois.

Le cuir vachette au tannage végétal est coupé et humidifié, puis passé sur une pièce brute et mis en forme au marteau.

C'est pourquoi il n'a besoin d'aucune couture et garde son élasticité au fil des années.

Étape finale : la surface est

« scellée » avec un fer chauffé à 60 - 70°C – pour lui conférer ce bel aspect brillant et le protéger contre les taches.

Agréable à la main, il offre un espace intérieur généreux : le porte-monnaie classique pour les puristes de la petite monnaie.

Vous ne cherchez plus jamais votre monnaie : tirez sur la languette pour ouvrir votre porte-monnaie ; la coque s'ouvre en deux, vous pouvez désormais facilement atteindre vos pièces. La forme bombée s'adapte parfaitement à la forme de votre main et se range dans le plus petit sac.

*Dimensions 7 x 6,5 x 2,2 cm (Long. x larg. x haut.).
Ouvert : long. 14 cm. Véritable cuir vachette.*

Porte-monnaie Il Bussetto Coin Case 69,95 €

- Rouge Réf. 310-977-71
- Brun Réf. 310-976-71
- Vert Réf. 348-118-71



Questions et conseil

Tél. 03 88 19 10 49

(du lundi au vendredi de 8h30 à 19h00,
le samedi de 8h30 à 16h00)



**Feutre de laine doux et robuste.
Noble motif jacquard.
Forme cloche élégante.**

**Le rare chapeau cloche à prix abordable.
De Loevenich, fabricant de chapeaux
depuis 1960.**

Avec sa forme en cloche distinctive, ce chapeau rappelle les looks sophistiqués des femmes élégantes des années 20. Cette cloche n'est pas seulement un accessoire décoratif, mais aussi une protection élégante contre les intempéries si nécessaire.

**Le feutre de laine est agréablement chaud,
protège du vent et laisse la bruine déperler.**

Il est également agréablement respirant et insensible à la saleté. Une touche de polyester le rend incroyablement flexible et dimensionnellement stable à la fois. Ainsi, votre chapeau peut être froissé sans hésitation et se glissera dans n'importe quel sac.

Subtile actualisation tendance : le motif rayé jacquard multicolore.

Un tape-à-l'œil intéressant qui peut être combiné de nombreuses façons avec votre garde-robe existante.

Taille unique. 70 % laine, 30 % polyester.

Cloche jacquard Loevenich 45,95 €

- Beige Réf. 351-236-71
- Gris Réf. 351-237-71



**Un luxe abordable :
le cardigan bifilaire
en cachemire de Mongolie.**

Seul le meilleur cachemire est utilisé pour ce cardigan. Il provient de Mongolie intérieure. Ce n'est que là-bas, dans les régions glacées, que le sous-poil duveteux des chèvres cachemire pousse de manière aussi dense et aussi fine. Ce sous-poil est soigneusement peigné et minutieusement sélectionné. Chaque poil doit avoir une longueur minimum de 38-40 mm et son épaisseur ne peut dépasser les 15-16 microns. Les fibres trop courtes sont rejetées, car seules les longues fibres sont peu sensibles au boulochage et conviennent pour les tricots en cachemire résistants et conservant leur beauté au fil des années.

Renoncer aux grandes marques et à un marketing coûteux permet un bon rapport qualité-prix.

Les fines fibres sont filées en cachemire à deux fils (« two-ply ») et ensuite tricotées en forme, créant ainsi un cardigan à l'élégance classique et à la forme parfaite, indémodable. Forme légèrement cintrée, patte de boutonnerie continue et col variable. Ourlets et poches en tricot côtelé à 3 fils conservant particulièrement bien sa forme. Les bords contrastants soulignent les contours.

Coupe actuelle et confortable. Longueur en taille 40 : 60 cm. En 100 % cachemire. Contient des parties non textiles d'origine animale : boutons de nacre. Lavage à la main. Exclusivement chez Fashion Classics.

- **Cardigan en cachemire à deux fils
279 €**

Taille à commander	Taille fabricant	Gris	Beige
38	36	336-826-71	353-095-71
40	38	336-827-71	353-096-71
42	40	336-828-71	353-097-71
44	42	336-829-71	353-098-71
46	44	336-830-71	353-099-71
48	46	336-831-71	353-100-71
50	48	352-707-71	353-101-71



Ce chemisier ne connaît plus les taches – et pourtant il est fait de coton doux et respirant.

La technologie nano brevetée rend son tissu QuickClean durablement anti-salissures.

Il ressemble aux chemisiers en coton que vous avez déjà dans votre garde-robe. La différence réside dans le fil : grâce à la nanotechnologie brevetée, les liquides tels que le café ou le vin rouge déperlent simplement et la saleté peut être aisément rincée avec un peu d'eau.

Néanmoins, votre chemisier reste agréablement respirant.

Et comme il repousse également les bactéries, il résiste aux odeurs de sueur. Il peut donc être porté beaucoup plus longtemps avant qu'un cycle de lavage ne soit nécessaire. Grâce à une touche d'élasthanne, votre blouse suit tous vos mouvements et ne serre pas.

Forme légèrement cintrée – contemporaine mais confortable. Longueur en taille 40 : 64,5 cm. Couleur : blanc. 98 % coton, 2 % élasthanne. Contient des parties non textiles d'origine animale (boutons de nacre). Lavable en machine.

- **Blouse QuickClean 139,95 €**

Taille à commander	Taille fabricant	Réf.
38	42	355-009-71
40	44	355-010-71
42	46	355-011-71
44	48	355-012-71
46	50	355-013-71
48	52	355-014-71
50	54	355-015-71

Un drap de laine noble – néanmoins lavable.

Le pantalon à motif prince-de-galles simple d'entretien – pour toute la journée.

L'astucieux mélange de 2/3 de laine vierge et 1/3 de microfibre avec de l'élasthanne paraît noble, est incroyablement doux, légèrement réchauffant et confortable. Votre nouveau pantalon en tissu est résistant et adapté pour un usage quotidien. Et au lieu de l'amener au nettoyage coûteux, mettez-le simplement dans la machine à laver.

Peu froissable et peu sensible au boulochage – même après l'avoir porté souvent ou lors de longs trajets en voiture, de longs vols, votre allure restera soignée.

Et le motif prince-de-galles classique est toujours correct : 24 heures sur 24 – 7 jours sur 7. Associez votre pantalon avec des blouses et des blazers chics pour le bureau ou plus décontracté, avec un pull en cachemire et un cardigan en tricot.

Incroyablement confortable en raison de la taille élastique.

Les inserts en stretch latéraux règlent le tour de taille en douceur et suivent tous vos mouvements. Ajustement confortable avec jambes étroites coniques et pli repassé étiré. Poches

françaises. Petites fentes à l'ourlet.

Taille à commander	Taille fabricant	Réf.
38C	18	325-053-71
40C	19	325-054-71
42C	20	325-055-71
44C	21	325-056-71
46C	22	325-057-71
48C	23	325-058-71
38S	36	325-059-71
40S	38	325-080-71
42S	40	325-081-71
44S	42	325-082-71
46S	44	325-083-71
48S	46	325-084-71

Ajustement confortable. Longueur en taille 40S : 83 cm. Largeur bas de jambe : 36 cm. Couleur : gris/noir/brun. 68 % laine vierge, 30 % polyester, 2 % élasthanne. Lavable en machine. Exclusivement chez Fashion Classics.

- **Pantalon en laine vierge lavable 129,95 €**



Aussi flexible (et polyvalente) que la météo : la parka 3-en-1 chaude, coupe-vent et imperméable.

Design scandinave de la marque outdoor finlandaise Halti.

Alors que les parkas comparables n'offrent souvent qu'une doublure amovible ou un simple rabat anti-tempête, cette parka 3-en-1 sophistiquée s'adapte à toutes les conditions météorologiques. Elle se compose d'une veste extérieure imperméable et

coupe-vent (avec coutures scellées) et d'une veste intérieure chaudement rembourrée et déperlante, qui peuvent être portées ensemble ou séparément.

De nombreux détails bien pensés assurent une meilleure protection et plus de confort.

Un empèchement en tissu discret au dos aère la veste extérieure. Les

fentes zippées sur les côtés vous offrent une grande liberté de mouvement. Un rabat-tempête derrière la fermeture éclair avant et une capuche amovible vous protègent par temps humide, froid et orageux. Le tour de taille peut être facilement ajusté grâce au cordon de serrage interne. Deux poches profondes à rabat et des poches pour les mains avec fermetures éclair offrent un espace de rangement généreux. La veste intérieure peut être attachée à la veste extérieure à l'aide d'une fermeture éclair et sécurisée par des boutons-pression – vous aurez ainsi l'impression de porter une seule veste.

Une solution particulièrement durable.

Les deux vestes (boutons-pression et fermetures éclair incluses) sont entièrement fabriquées en polyester (partiellement recyclé), ce qui rend votre parka recyclable. La finition hydrofuge durable (DWR) est sans fluorocarbone, ce qui contribue à réduire les produits chimiques nocifs pour l'environnement.

Forme parka classique. Longueur de la parka extérieure en taille 50 : 91 cm. Veste extérieure et veste intérieure : 100 % polyester. Lavable en machine.

• **Parka 4 saisons 3-in-1**
399 €



Taille à commander	Taille fabricant	Marine	Vert
48	S	361-353-71	361-846-71
50	M	361-354-71	361-847-71
52	L	361-355-71	361-848-71
54	XL	361-356-71	361-849-71
56	XXL	361-357-71	361-850-71

Un classique culte pour les journées froides : la bottine Palladium originale dans une version hivernale.

Depuis plus de 75 ans, la bottine Palladium est réputée pour son design distinctif et sa qualité indestructible. Une actualisation bien pensée rend ce classique culte désormais agréablement résistant à l'hiver.

Extérieur : cuir vachette nubuck souple (au lieu de canvas). Doublure intérieure douillette et chaude.

Le dessus élégant est non seulement extrêmement résistant, mais aussi durablement hydrofuge. Et fini les pieds froids : la doublure douce assure une chaleur agréable

jusqu'à la pointe des pieds, même lors des journées d'hiver glaciales.

Embout et semelle extérieure en caoutchouc robuste.

Le matériau résistant protège des influences extérieures et assure un maintien sûr sur les surfaces glissantes. La semelle extérieure est à la fois cousue et collée à la semelle intérieure, ce qui la rend plus durable et plus stable que de simples semelles collées. Avec semelle intérieure amovible et légèrement rembourrée.

Couleur : marron. Dessus : cuir. Doublure : 100 % polyester. Semelle intérieure : cuir. Semelle extérieure : caoutchouc.

• **Bottines hivernales Palladium**
129,95 €

Poin-ture	Réf.
41	361-120-71
42	361-122-71
43	361-123-71
44	361-124-71
45	361-125-71
46	361-126-71

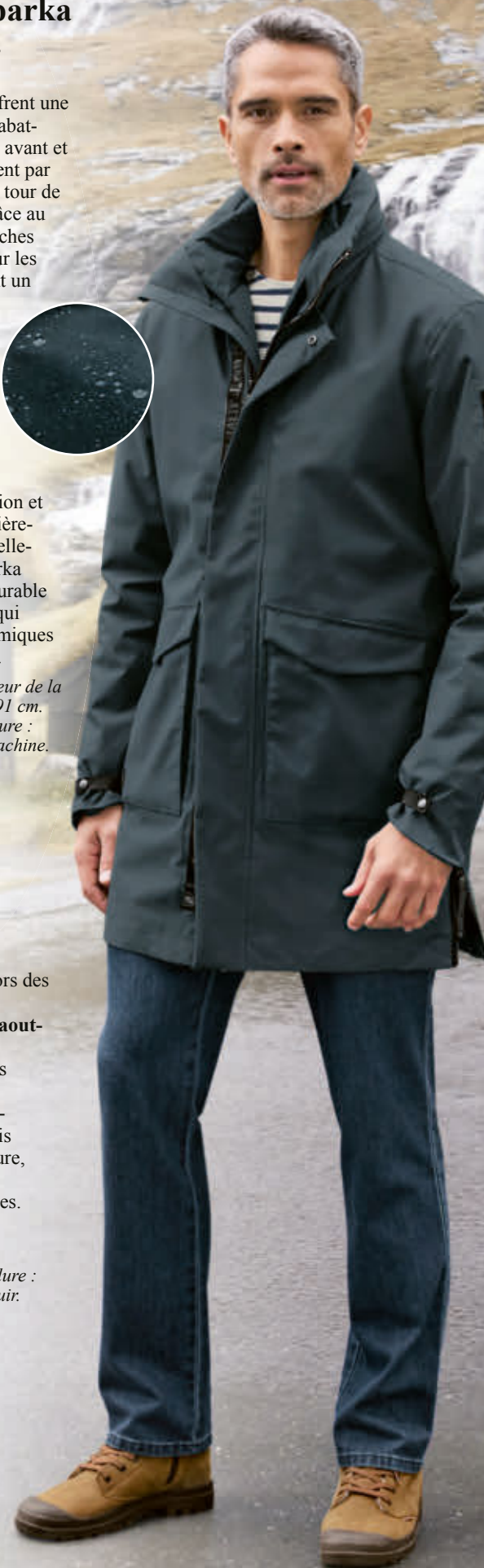

Plus doux et plus chaud que les simples chemises en coton : le noble shirt à manches longues avec cachemire.

Le look décontracté et moderne cache un luxe rare : ce modèle à manches longues est ennobli de 16 % de cachemire, ce qui le rend plus doux et plus chaud que les simples shirts en coton.

Remplacement tendance d'une chemise et d'un pull.

Il serait dommage de ne le porter que comme sous-pull. Votre noble manches longues est également parfait en tant que soliste avec un jean, un pantalon chino ou cargo, un pantalon en velours côtelé ... Et grâce à une touche d'élasthanne, il est confortable et garde sa forme.

Forme droite avec col rond. Longueur en taille 50 : 73 cm. 80 % coton, 16 % cachemire, 4 % élasthanne. Lavage en machine. Fabriqué au Portugal. Exclusivement chez Fashion Classics.

- **Shirt à manches longues en cachemire Junghans 1954 99,95 €**

Taille à commander	Marine	Gris
48	358-318-71	353-640-71
50	358-319-71	353-641-71
52	358-340-71	353-642-71
54	358-342-71	353-643-71
56	358-343-71	353-644-71
58	358-344-71	353-645-71
60	358-345-71	353-646-71



Pas de poche aux genoux. Beaucoup moins de plis quand on s'assoit. Sèche en une nuit.

Grâce à la fibre T400® hautement élastique.

T400® transforme le traditionnel denim et le rend même adapté aux pantalons d'affaires. La fibre élastique présente une structure moléculaire, qui – après extension – revient toujours à sa forme d'origine. Les genoux et l'arrière du jean ne pochent pas, même après l'avoir porté pendant des heures et les plis qui se forment habituellement au niveau des hanches et au creux du genou quand on s'assoit, disparaissent rapidement. La fibre stretch rend le pantalon super confortable et confère une plus grande liberté de mouvement.

Le denim T400® sèche 3 fois plus vite qu'un tissu en jean traditionnel.

Lavé le soir, vous pouvez remettre votre jean le lendemain matin.

Malgré les propriétés révolutionnaires du T400®, il reste agréablement doux au toucher et garde

l'aspect soigné et qualitatif du coton.

Coupe moderne à 5 poches. Avec jambes élancées. Longueur en taille 46S : 84 cm.

Largeur bas de jambe : 40 cm. 92 % coton, 8 % élastomultiester. Couleur gris : 92 % coton, 6 % élastomultiester, 2 % élasthanne. Lavable en machine.

- **Jean T400® 99,95 €**

Taille à commander	Taille fabricant	Bleu	Gris
46T	25	334-147-71	336-569-71
48T	26	334-148-71	336-570-71
50T	27	334-149-71	336-571-71
52T	28	334-160-71	336-572-71
54T	29	334-161-71	336-573-71
44S	48	334-162-71	336-574-71
46S	50	334-163-71	336-575-71
48S	52	334-164-71	336-576-71
50S	54	334-165-71	336-577-71
52S	56	334-166-71	336-578-71
54S	58	334-167-71	336-579-71
56S	60	334-168-71	336-580-71
44E	98	334-170-71	336-581-71
46E	102	334-171-71	336-582-71
48E	106	334-172-71	336-583-71

Il est rare de trouver un sweat à capuche décontracté aussi élégant. Et aussi stylé.

Son secret : le tricot coton/cachemire remplace le tissu sweat-shirt conventionnel.

Les sweats ressemblent facilement à un ensemble détente ou de sport. Ce sweat à capuche noble tricoté en revanche convient parfaitement à un usage quotidien et est polyvalent avec un jean ou un pantalon chino. **Merveilleusement doux et agréable pour la peau : une véritable sensation de bien-être.**

Les 10 % de cachemire confèrent un toucher douillet et un tombé souple. Les 90 % de coton rendent votre pull léger, respirant et durable. Forme droite décontractée avec ourlets côtelés élastiques.

Longueur en taille 40 : 64 cm. 90 % coton, 10 % cachemire. Lavage à la main. Exclusivement chez Fashion Classics.

- **Sweat à capuche en coton cachemire**
129,95 €

Taille à commander	Taille fabricant	Rosé	Bleu
38	36	339-955-71	346-656-71
40	38	339-956-71	346-657-71
42	40	339-957-71	346-658-71
44	42	339-958-71	346-659-71
46	44	339-959-71	346-660-71
48	46	339-980-71	346-661-71



- 1 Scannez le QR-Code
- 2 Entrez les références des articles
- 3 Envoyez la commande



Chaud tout en restant léger – le jean pour l'hiver.

Grâce aux fibres thermiques, vous n'aurez jamais froid. Confort de port douillet et chaud.

Ce jean a une allure aussi svelte et décontractée que les jeans en coton habituels mais, contrairement à ces derniers, il vous tiendra également chaud. Son secret : une fibre thermique spéciale. Les fibres thermiques et le denim sont travaillés en une seule et même couche. Ainsi, il est possible d'obtenir une étoffe plus fine que pour les pantalons thermiques habituels. **Son aspect est identique aux jeans normaux.**

Ce jean a un aspect aussi séduisant qu'un jean normal. Grâce à son intérieur rugueux, il vous enveloppe en douceur. La taille, un peu plus large que d'habitude, permet de cacher discrètement d'éventuelles petites rondeurs. La coupe des jambes est svelte et droite. Du spécialiste allemand des pantalons RAPHAEA-BY-BRAX.

Coupe cinq poches. Longueur en taille 40 : 80 cm. Largeur bas de jambe : 34 cm. Également disponible en taille courte. Couleur : bleu foncé. 76 % coton, 20 % polyester, 4 % élasthanne. Lavable en machine.

Taille à commander	Taille fabricant	Réf.
38C	36K	352-400-71
40C	38K	352-401-71
42C	40K	352-402-71
44C	42K	352-403-71
46C	44K	352-404-71
48C	46K	352-405-71
50C	48K	352-406-71
38	36	352-407-71
40	38	352-408-71
42	40	352-409-71
44	42	352-410-71
46	44	352-411-71
48	46	352-412-71
50	48	352-413-71

- **Jeans thermique svelte**
119,95 €

Difficile à distinguer de la véritable peau d'agneau : le bob tendance en fausse fourrure.

Du label molliolli/Corée du Sud, encore un conseil d'initié dans notre pays.

Inventé vers 1900 en Irlande pour protéger les pêcheurs et les chasseurs de la pluie, le bob tendance orne désormais la tête des icônes de style du monde entier. Mais il est rarement adapté à l'hiver.

Léger. Volumineux. Réchauffant. Et tout simplement incroyablement doux.

Que ce soit visuellement ou au toucher, le tissu teddy à la mode n'a rien à envier aux avantages de port de la fourrure véritable.

De la marque coréenne connue pour la meilleure fausse fourrure – molliolli ECO-FUR.

Dès les années 1970, la famille du coréen Brandon Seo rachète la société française Tissavel, qui fournit encore aujourd'hui à de nombreux créateurs les meilleurs tissus en fausse fourrure. En 2017, il a fondé sa propre marque molliolli, synonyme de mode en fausse fourrure extravagante et audacieuse.

Taille unique. Couleur : beige. 100 % polyester. Lavable en machine.

- **Bob Teddy**
Réf. 352-640-71 **69,95 €**



La chukka durable en laine bouillie – aussi confortable qu'une pantoufle.

Avec semelle en caoutchouc/liège ultra-légère.

Par le spécialiste de l'outdoor KEEN®/USA.

KEEN®, le spécialiste outdoor de l'Oregon/USA, est connu pour ses chaussures avec protection brevetée des orteils. Cette chukka innovante de la nouvelle collection durable Mosey est un classique confortable et contemporain à porter au quotidien, fabriqué à partir d'un matériau inhabituel qui rend la chaussure populaire encore plus confortable.

Laine bouillie ReWooly – mélange de laine italienne recyclée à 50 % : durable, élastique, isolante, antibactérienne et hydrofuge – sans PFC.

La moitié est en fibres de laine régénérée. Le contenu recyclé de matières premières (par kilo) permet d'économiser 541 litres d'eau, 54,5 CO2 et 92 kWh. La chaussure offre un contrôle naturel des odeurs ainsi qu'une protection naturelle contre l'humidité.

« Original Fit » éprouvé de KEEN® avec beaucoup d'espace dans la zone de l'avant-pied.

Rien ne frotte, ne pince ou n'appuie. La semelle extérieure en caoutchouc ultra-léger et élastique avec partie en liège assure un bon maintien et est idéale pour les longues balades en ville. L'embout en caoutchouc large et renforcé protège vos orteils de manière optimale contre les chocs.

Semelle intérieure amovible en PU bio. Languette et lacets en chanvre.

La semelle intérieure peut également être échangée avec vos propres semelles. La languette au talon facilite l'enfilage. Laçage sportif à œilletons. Tons naturels.

80 % laine et 20 % polyester. Semelle intérieure amovible en PU. Languette en chanvre. Semelle extérieure en caoutchouc avec teneur en liège. Couleur : écru.

- **Chukka ReWooly KEEN®**
119,95 €



Poin-ture	Taille fabricant	Réf.
36	6	356-052-71
37	6,5	356-053-71
38	7,5	356-054-71
39	8,5	356-056-71
40	9,5	356-057-71
41	10,5	356-058-71

Votre pantalon en velours côtelé probablement le plus léger : réchauffe confortablement, mais sans vous faire transpirer.

Du spécialiste allemand des pantalons Brax – meilleure qualité et coupe depuis 1888.

Une différence qui se ressent : par rapport au velours côtelé classique, le tissu de ce pantalon est exceptionnellement léger avec ses 195 g/m² seulement.

Et parfait pour la mi-saison, car votre pantalon vous gardera confortablement au chaud sans vous faire transpirer dans les espaces intérieurs chauffés.

Tissu velouté, doux et agréablement respirant, en coton doux pour la peau.

La forme à pinces classique confère à ce pantalon confortable un style inimitable,

tandis que la taille élastique assure un ajustement optimal et une sensation de bien-être maximale.

Taille à commander	Taille fabricant	Raisin	Camel
46T	25	360-779-71	360-794-71
48T	26	360-780-71	360-795-71
50T	27	360-781-71	360-796-71
52T	28	360-782-71	360-797-71
54T	29	360-783-71	360-798-71
56T	30	360-785-71	360-799-71
44S	48	360-786-71	360-801-71
46S	50	360-787-71	360-802-71
48S	52	360-788-71	360-803-71
50S	54	360-789-71	360-804-71
52S	56	360-790-71	360-805-71
54S	58	360-791-71	360-806-71
56S	60	360-793-71	360-807-71

Forme à pinces classique. Longueur en taille 46S : 76 cm.
Largeur bas de jambe : 34 cm. 100 % coton.
Lavable en machine.

• **Pantalon en velours côtelé Hyperlight Brax 119,95 €**



Pour commander facilement :

www.fashion-classics.fr

Tél. 03 88 19 10 39

du lundi au vendredi de 8h30 à 19h00,
le samedi de 8h30 à 16h00

La veste Janker devient décontractée : agréablement légère et décontractée grâce à son traitement déstructuré et sans doublure.

De Lodenfrey, l'inventeur du loden hydrofuge, depuis 1842.

Lodenfrey a développé le tissu loden hydrofuge au 19^{ème} siècle – et reste encore aujourd'hui synonyme de mode fonctionnelle et artisanale – comme avec cette élégante veste décontractée en loden de laine vierge fine.

Traditionnelle et pourtant décontractée et contemporaine.

Le traitement déstructuré et sans doublure rend épaulettes, empiècements rigides et détails de costumes traditionnels superflus. Cette simplicité confère à votre Janker un look moderne et décontracté et le rend agréablement léger et confortable.

En tant que pionnier du loden hydrofuge, Lodenfrey a déjà acquis une reconnaissance mondiale.

Le développement du tissu en laine, qui non seulement offre une excellente isolation thermique, mais est également exceptionnellement robuste et hydrofuge, a révolutionné l'industrie textile.

Forme étroite contemporaine avec fentes latérales. Longueur en taille 50 : 72 cm.

Couleur : bleu nuit. 100 % laine vierge.

Contient des parties non textiles

d'origine animale (boutons en corne).

Nettoyage à sec.

• **Veste Janker décontractée Lodenfrey 549 €**

Taille à commander	Réf.
48	361-432-71
50	361-433-71
52	361-434-71
54	361-435-71
56	361-436-71
58	361-437-71
60	361-438-71



Très peu de pulls à col roulé sont aussi légers et élégants à la fois.

Finement tricoté à partir de coton à longues fibres avec une touche de cachemire. Par Ragman.

La forme à col roulé, aujourd'hui tendance, ne se trouve généralement que sur d'épais pulls d'hiver en laine – ou sur de fins sous-pulls. Nous avons finalement trouvé chez Ragman le modèle 4-saisons tant recherché.

Le mélange de matériaux parfait pour toute l'année.

Les 5 % de cachemire rendent le tricot fin et léger, doux et agréable à la peau. Le tricot n'étant pas trop fin, ce pull paraît habillé, c'est un pull à part entière et pas seulement un sous-pull.

Coupe droite et près du corps. Longueur en taille 50 : 71 cm. Longueur des manches : 65 cm. 95 % coton, 5 % cachemire. Lavable en machine.



- Pull à col roulé Ragman 69,95 €

Taille à commander	Taille fabricant	Anthracite	Crème
46	S	346-764-71	346-728-71
48	M	346-765-71	346-729-71
50	L	346-766-71	346-740-71
52	XL	346-768-71	346-741-71
54	2XL	346-769-71	346-743-71
56	3XL	346-770-71	346-744-71
58	4XL	346-771-71	346-745-71
60	5XL	346-772-71	346-746-71

Taille à commander	Taille fabricant	Curry	Vert	Marine
46	S	346-747-71	346-755-71	361-439-71
48	M	346-748-71	346-756-71	361-440-71
50	L	346-749-71	346-757-71	361-441-71
52	XL	346-750-71	346-758-71	361-442-71
54	2XL	346-751-71	346-760-71	361-443-71
56	3XL	346-752-71	346-761-71	361-444-71
58	4XL	346-753-71	346-762-71	361-445-71
60	5XL	346-754-71	346-763-71	361-446-71



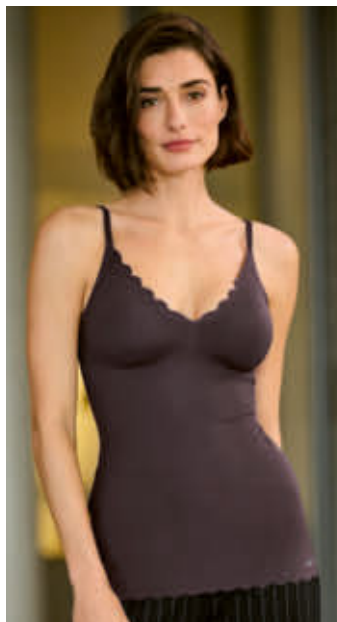

Sexy, sculptant et ultra confortable.

Le top à soutien-gorge en microfibre soyeuse.

Ce top à soutien-gorge est polyvalent : en solo pour former un petit haut sous un chemisier transparent, sous un blazer court, un petit boléro ou cardigan. Il s'accorde avec toutes vos tenues. **Sculpte sans comprimer. Garde l'éclat de ses couleurs. Absorbe une quantité impressionnante d'humidité.**

Votre haut à soutien-gorge vous va comme un gant et suit tous vos mouvements. Aucune

baleine gênante, matière rigide ou armature trop dure ne vous gêne désagréablement. Avec bonnets amovibles et fines bretelles ajustables. Motif à vague féminin sur le décolleté et l'ourlet.

72 % polyamide, 28 % élasthanne. Lavage en machine.

• **Top à soutien-gorge Skiny 49,95 €**



Taille à commander	Taille fabricant	Noir	Lilas
38	36	337-154-71	361-049-71
40	38	337-155-71	361-060-71
42	40	337-156-71	361-061-71
44	42	337-157-71	361-062-71
46	44	337-158-71	361-064-71

Un derby classique, réactualisé au goût du jour par Apple of Eden.

Qualité haut de gamme en direct du Portugal, à un prix réjouissant.

La semelle plateau blanche au style sportswear est bien plus légère et beaucoup plus flexible qu'une semelle en cuir rigide. Vos pas sont amortis en douceur de sorte que vos pieds fatiguent moins vite. Cette chaussure n'est pas simplement le modèle petite taille de la chaussure pour homme mais est dotée d'une ligne plus fine, adaptée à l'anatomie du pied féminin pour un ajustement parfait. Les nouveaux détails confèrent une note sportive et décontractée à cette chaussure d'affaires d'origine formelle et masculine. Ainsi, elles se portent aussi bien avec un jean qu'avec un ensemble de bureau.

Il est rare de trouver une chaussure en cuir d'une telle qualité à un prix aussi abordable.

Le spécialiste de la chaussure basé à Hambourg mise sur le savoir-faire portugais et fait fabriquer ses modèles dans des petites manufactures du Portugal. Un réseau de distribution direct, sans intermédiaire ni action marketing permettent à la marque de réduire les coûts. Semelle extérieure profilée antidérapante.

Poin-ture	Réf.
37	330-076-71
38	330-077-71
39	330-078-71
40	330-079-71

Couleur : noir. Plateau de 4 cm. Dessus, doublure et semelle intérieure : cuir. Semelle extérieure : PU.

• **Derby à plateau Apple of Eden 139,95 €**



Le sac fourre-tout populaire. Désormais dans un tressage en cuir de buffle rarement aussi fin.

Du spécialiste du cuir tressé Allan K, Anvers.

Les sacs fourre-tout sont l'une des formes de sac les plus populaires en raison de leur taille polyvalente. Les détails tressés sont très tendance. Cependant, ce sac n'est pas simplement une combinaison de ces 2 caractéristiques. Le tressage et la palette de couleurs sont d'une beauté unique. La qualité est excellente. Et pourtant, il ne coûte pas une petite fortune.

Un savoir-faire de plus de 50 ans.

Le cuir tressé est la spécialité du belge Alain Kadic. Dès 1963, son père a développé des machines spécialement à cet effet. À ce jour, la société produit les meilleurs articles en cuir tressé pour les marques de luxe du monde entier – et depuis 2013 également pour sa propre marque Allan K. Des achats directs et sans frais de marketing élevés permettent des prix agréablement bas malgré la qualité exceptionnelle.

Rustique, robuste et pourtant souple et doux : le cuir de buffle confère au sac son caractère vintage élégant.

Le mélange de différents motifs est tout un art. Même la poignée et le fermoir sont tressés. Des patches en cuir lisse cousus durablement assurent la stabilité. Grâce aux anses flexibles, le sac peut être confortablement porté sur l'épaule, sans glisser. Tendance, et pourtant intemporel, il peut être combiné avec de nombreux looks différents. Fermeture magnétique invisible à 3 positions. Intérieur en deux parties avec un compartiment zippé au milieu. Sur les côtés, une poche zippée et deux poches ouvertes.

Dimensions : 27 x 36 x 13 cm (H x L x P). Anse : 22,5 cm. Couleur : noir. Cuir de buffle. Doublure en toile de coton avec détails en cuir.

• **Sac en cuir tressé Allan K Réf. 361-453-71 369 €**



Un costume chic à fines rayures aussi confortable qu'un vêtement d'intérieur ? C'est possible chez LaSalle Amsterdam.

En jersey élastique. Avec ceinture caoutchoutée sur tout le pourtour. Coupe ample et confortable.

Le costume à fines rayures est un véritable classique du design qui ne se démode jamais. Et lorsqu'il est aussi confortable qu'un ensemble détente, il devient un véritable incontournable de toute garde-robe.

Incroyablement confortable.

Grâce au jersey tricoté et à la teneur en élasthanne, la matière est extensible, confortable et accompagne chaque mouvement. Une merveilleuse expérience de confort par rapport aux costumes tissés traditionnels.

Portés ensemble, une tenue élégante pour de nombreuses occasions, mais peuvent également être combinés individuellement.

Le blazer croisé à la coupe décontractée et le pantalon coupé large doté d'une taille élastique confortable – sans boutons ni fermeture éclair – sont parfaitement assortis pour un look tailleur contemporain. Que ce soit au style business chic avec un chemisier et des escarpins ou de manière décontractée avec des baskets et un col roulé, le tailleur sera toujours stylé et élégant. Les coupes respectives font des deux articles de véritables multi-talent, même individuellement.

Le mélange de matériaux léger et fluide est résistant au boulochage et peu froissable.

Blazer croisé à coupe ample avec deux poches à rabat. Pantalon à jambes larges évasées et avec taille élastique.

Longueur blazer en taille 40 : 69 cm. Longueur pantalon : 82,5 cm. Couleur : noir. 79 % polyester, 16 % viscose, 5 % élasthanne. Lavage à la main.



- **Blazer à rayures fines en jersey LaSalle Amsterdam 299 €**

Taille à commander	Taille fabricant	Réf.
38	36	361-199-71
40	38	361-200-71
42	40	361-201-71
44	42	361-202-71
46	44	361-203-71
48	46	361-204-71

- **Pantalon à rayures fines en jersey LaSalle Amsterdam 179,95 €**

Taille à commander	Taille fabricant	Réf.
38	36	361-193-71
40	38	361-194-71
42	40	361-195-71
44	42	361-196-71
46	44	361-197-71
48	46	361-198-71

Le shopping chez Pro-Idee : simplicité et confort garantis.

Une garantie du prix le plus avantageux

Pro-Idee commercialise de nombreux produits en exclusivité. Dans le cas contraire, vous bénéficiez de la garantie de prix Pro-Idee. Si vous voyez dans les trois mois après réception, le même produit à un prix plus avantageux dans un commerce de détail en France, contactez le service clientèle Pro-Idee. Nous trouverons dans tous les cas une solution équitable. Vous avez alors le droit de renvoyer à nos frais la marchandise et de demander le remboursement du prix d'achat total.

Un paiement sans contrainte

- **Par chèque bancaire ou postal** (à l'ordre de Pro-Idee)
- **Par PayPal** : Payez en toute quiétude via PayPal dans notre boutique en ligne.
- **Par carte bancaire** : (Carte Bleue, Visa, Mastercard, American Express, Diners Club) : le montant n'est débité de votre carte de crédit que lors de l'expédition de la marchandise.
- **Par virement bancaire** : merci de réaliser votre virement vers le compte indiqué sur le bon de commande, et de mentionner votre numéro de commande comme référence de votre virement. Si nous n'avons pas reçu votre paiement sous 12 jours calendaires, votre commande sera automatiquement annulée.

Une livraison simple

Livraison en France et Monaco:

- **Livraison standard en 4 à 5 jours ouvrés**
Participation forfaitaire aux frais de port et d'emballage de 5,95 €* pour la France métropolitaine
- **Marchandises livrées par transporteur : livraison en 4 à 5 jours ouvrés au lieu de votre choix**
 - Symbolisé par 
 - Participation forfaitaire, plus 24 €*
- La date de livraison sera convenue avec vous
- Pour plus d'informations sur la livraison, rendez-vous sur www.proidee.fr/livraison

*Par commande, indépendamment du nombre d'articles livrés.

Livraison hors de France :

- **Livraison dans les pays de l'EEE ainsi que l'Andorre, la Suisse et la Cité du Vatican**
Participation forfaitaire aux frais de port, d'emballage et d'assurance de 14,95 €. Délai de livraison voir : www.proidee.fr/livraison.
- **Livraison dans d'autres pays****
Participation forfaitaire aux frais de port, d'emballage et d'assurance de 40 €.

**Afrique du Sud, Albanie, Argentine, Australie, Bahamas, Bahreïn, Barbade, Bosnie-Herzégovine, Brésil, Brunei, Canada, Cap-Vert, Chili, Chine, Corée du Sud, Emirats Arabes Unis, États-Unis, Japon, Koweït, Macédoine du Nord, Malaisie, Mexique, Moldavie, Monténégro, Nouvelle-Zélande, Oman, Pérou, Philippines, Qatar, Serbie, Singapour, Thaïlande, Turquie, Uruguay et Vénézuéla.

- **Marchandises prises en charge par transporteur  et les articles qui ne peuvent pas être expédiés par colis (*) uniquement en France.**
 - Les conditions de livraison pour l'Autriche, la Suisse, l'Allemagne et les Pays-Bas peuvent être consultées aux adresses suivantes :

www.proidee.at/lieferung www.proidee.ch/lieferung
www.proidee.ch/livraison www.proidee.de/lieferung
www.proidee.nl/levering

(*) Pour toute question concernant les options de livraison hors de France, n'hésitez pas à nous appeler au 03 88 19 10 39 (du lundi au vendredi, de 8:30h à 19:00h et le samedi, de 8:30h à 16:00h), ou par courriel à l'adresse suivante contact@proidee.fr

Retournez vos marchandises sans soucis

Au delà du droit de rétractation légal de 14 jours, vous avez la possibilité chez Pro-Idee de retourner vos articles dans un délai de 30 jours. Le renvoi des marchandises dans le délai imparti est suffisant pour conserver le délai de rétractation.

Les frais de port des marchandises retournées seront à votre charge.

Profitez d'une garantie commerciale Pro-Idee étendue à 3 ans

La société Pro-Idee s'engage à garantir les produits achetés auprès de Pro-Idee pendant 3 ans à compter de la date de la facturation. Valable pour toute la France. Vos droits de garantie légaux restent inchangés. L'exercice de ces droits de recours légaux est gratuit. Vous trouvez les informations relatives aux garanties fabricant directement dans la description du produit concerné. Toutefois, les garanties fabricant ne font pas partie de notre engagement et ne donnent aucun droit à l'encontre de Pro-Idee.

Si votre produit présente des défauts de qualité malgré une utilisation conforme, nous nous engageons à le réparer dans les plus brefs délais, à le remplacer ou à vous rembourser le prix d'achat. Seules les pièces d'usure sont exclues de la garantie. Veuillez envoyer le produit défectueux avec une copie de la facture au garant :

Pro-Idee · 67962 Strasbourg · Cedex 9

Nous nous chargeons du reste.

Et n'oubliez pas : même après l'échéance de la garantie, nous restons toujours à votre disposition.

Le service clientèle Pro-Idee assure une réparation rapide à des prix équitables. En cas de problème, n'hésitez pas à nous contacter par téléphone.

Dénichez le cadeau idéal

- **Emballage cadeau**
Sur demande, nous vous proposons pour la presque totalité des articles du catalogue, un emballage cadeau Pro-Idee, pour seulement 4 €. 
- **Livraison d'un cadeau**
Votre cadeau est expédié quand vous le souhaitez aux mêmes conditions qu'une simple livraison. La facture vous sera envoyée.
- **Bon d'achat cadeau**
Avec une e-carte cadeau Pro-Idee, vous êtes sûr de toujours faire plaisir. Choisissez **en ligne** (www.proidee.fr/bon-dachat-cadeau) le montant (25 €, 50 €, 75 €, 100 €, 150 €, 200 €, 500 €) et le visuel souhaité, validez et imprimez l'e-carte.

Découvrez Pro-Idee en « live »

Essayez – et achetez. Venez nous rendre visite dans nos boutiques Pro-Idee à Düsseldorf sur la Königsallee et à Aix-la-Chapelle.



Nous sommes à votre entière disposition :
Par téléphone: **03 88 19 10 49** ou
courriel service@proidee.fr

Seule votre satisfaction compte.

Dieter Junghans

Offrez à vos pieds une sensation douce, confortable et chaleureuse.

**Tricoté sans couture, feutré dans l'eau de montagne :
la bottine en tricot bouilli de Gottstein, Autriche.**

L'artisanat durable du spécialiste de la laine bouillie tyrolien Gottstein n'a pratiquement pas changé depuis plus de quatre générations – il a simplement été amélioré. Une machine à tricoter spéciale, qui ne crée plus de coutures gênantes, est utilisée pour cette bottine. **Vos pieds sont entièrement enveloppés de laine vierge.**

La fibre naturelle douce permet à votre peau de respirer librement, régule la température et transporte rapidement l'humidité du corps vers l'extérieur. De plus, elle repousse la saleté et est résistante.

Gottstein fabrique de la laine foulée robuste depuis 1926.

Tout d'abord, la « chaussette » tricotée

d'une seule pièce est bouillie dans de l'eau de source de montagne cristalline, puis compactée en feutre ferme et résistant dans un ancien moulin à marteaux. Ensuite, elle obtient son ajustement parfait, adapté aux pieds. Une semelle extérieure en cuir fine, légère, flexible et robuste complète votre nouvelle pantoufle.

Dessus et doublure : 100 % laine vierge. Semelle extérieure : cuir. Fabriqué en Autriche.

• **Bottine en tricot bouilli Gottstein**
89,95 €



Poin- ture	Noir chiné	Brun chiné	Vert chiné	Rouge chiné
36	347-703-71	347-667-71	347-679-71	347-692-71
37	347-704-71	347-668-71	347-680-71	347-693-71
38	347-705-71	347-669-71	347-681-71	347-694-71
39	347-706-71	347-670-71	347-683-71	347-695-71
40	347-707-71	347-671-71	347-684-71	347-696-71
41	347-709-71	347-672-71	347-685-71	347-697-71
42	347-710-71	347-673-71	347-686-71	347-698-71
43	347-711-71	347-675-71	347-687-71	347-699-71
44	347-712-71	347-676-71	347-688-71	347-700-71
45	347-713-71	347-677-71	347-689-71	347-701-71
46	347-714-71	347-678-71	347-691-71	347-702-71



Pro-Idee · 67962 Strasbourg-Cedex 9 · Service commandes : 03 88 19 10 39*

Questions et conseil : 03 88 19 10 49* (*du lundi au vendredi de 8h30 à 19h00, le samedi de 8h30 à 16h00) · www.proidee.fr · contact@proidee.fr
DE811198527 · Pro-Idee GmbH & Co. KG · Siège de la société : Aachen (Aix-la-Chapelle, Allemagne)

Tribunal chargé du registre : Tribunal d'Instance d'Aachen, n° HRA 4027 · Associés personnellement responsables : Fairway GmbH · Siège de la société : Aachen
Tribunal chargé du registre : Tribunal d'Instance d'Aachen, n° HRB 5224 · Gérant : Dieter Junghans · Pro-Idee Geschäftsführungs-GmbH · Siège de la société : Aachen
Tribunal chargé du registre : Tribunal d'Instance d'Aachen, n° HRB 5994 · Gérant : Dieter Junghans

Identifiants uniques de la responsabilité élargie du producteur : FR022946_05AWUY, FR002828_069L10, FR002828_069L10, FR207935_03GSER

La taille qui convient.

Vous évitez ainsi les essayages et retours inutiles. Bon pour vous, pour nous et pour l'environnement.

Presque tous les fabricants utilisent leurs propres tableaux de mesures. Ce qui complique votre recherche de la bonne taille sur la base des tailles fabricant. C'est pourquoi nous avons créé la taille Fashion Classics (taille à commander). Elle correspond au tableau de mesure officiel (ci-dessous)

et facilite votre choix – quelle que soit la façon dont le fabricant définit ses tailles. Nous ajoutons parfois dans les descriptions de produits la « taille fabricant ». C'est avec cette donnée que le fabricant a étiqueté ses produits. Ce qui est à votre avantage si vous connaissez déjà la taille d'un fabricant particulier.

Résultat positif : le taux de retour des articles Fashion Classics est bien inférieur à la moyenne de l'industrie.

Des questions concernant l'ajustement et les tailles ?

Téléphone : 03 88 19 10 49 ; Lun-ven 8h00 – 19h30

A Tour de poitrine :

Se mesure horizontalement à l'endroit le plus fort de la poitrine.

B Tour de dessous de poitrine

C Tour de taille :
Se mesure autour de la taille sans serrer.

D Tour de bassin :

Se mesure à l'endroit le plus fort du bassin.

E Stature :

Se mesure pieds nus, des pieds à la tête.

Choisissez votre taille d'après le tableau de mesures suivant (mesures au corps) :

Femmes		Taille à commander			
(A) Tour de poitrine	(C) Tour de taille	(D) Tour de bassin	Tailles standard (E) 165 - 172 cm	Tailles courtes (E) inférieur à 165 cm	Tailles longues (E) supérieur à 172 cm
78 - 81	64-66	88 - 91	34	17	68
82 - 85	67-70	92 - 95	36	18	72
86 - 89	71-74	96 - 98	38	19	76
90 - 93	75-78	99 - 101	40	20	80
94 - 97	79-82	102 - 104	42	21	84
98 - 102	83-87	105 - 108	44	22	88
103 - 107	88-93	109 - 112	46	23	92
108 - 113	94-99	113 - 116	48	24	96

Conversion internationale des tailles de bonnet	(B) Tour de dessous de poitrine (cm)	(A) Tour de poitrine (cm)				
		Cup A	Cup B	Cup C	Cup D	
	68-72	85	82- 84	84- 86	86- 88	88- 90
	73-77	90	87- 89	89- 91	91- 93	93- 95
	78-82	95	92- 94	94- 96	96- 98	98-100
	83-87	100	97- 99	99-101	101-103	103-105
	88-92	105	102-104	104-106	106-108	108-110
	93-97	110	107-109	109-111	111-113	113-115

Hommes	(E) Stature	(A) Tour de poitrine	(C) Tour de taille	(D) Tour de bassin	Taille à commander	
					Pantalons, Shorts...	Blousons, Vestes...
Tailles pour hommes trapus (T)	166-170	94- 97	86- 89	98-101	44 T	48 T
	169-173	98-101	90- 93	102-105	46 T	50 T
	172-176	102-105	94- 97	106-109	48 T	52 T
	175-178	106-109	98-101	110-113	50 T	54 T
	177-180	110-113	102-106	114-118	52 T	56 T
	179-182	114-117	107-111	119-123	54 T	58 T
Tailles standard (S)	181-183	118-121	112-115	124-127	56 T	60 T
	166-170	86- 89	74- 77	90- 93	40 S	44 S
	168-173	90- 93	78- 81	94- 97	42 S	46 S
	171-176	94- 97	82- 85	98-101	44 S	48 S
	174-179	98-101	86- 89	102-105	46 S	50 S
	177-182	102-105	90- 93	106-109	48 S	52 S
	180-184	106-109	94- 99	110-113	50 S	54 S
	182-186	110-113	100-104	114-117	52 S	56 S
Tailles pour hommes élancés (E)	184-188	114-117	105-108	118-121	54 S	58 S
	185-189	118-121	109-113	122-125	56 S	60 S
	180-184	91- 94	78- 81	94- 97	42 E	46 E
	182-186	95- 98	82- 85	98-101	44 E	48 E
	184-188	99-102	86- 89	102-105	46 E	50 E
187-191	103-106	90- 94	106-110	48 E	52 E	

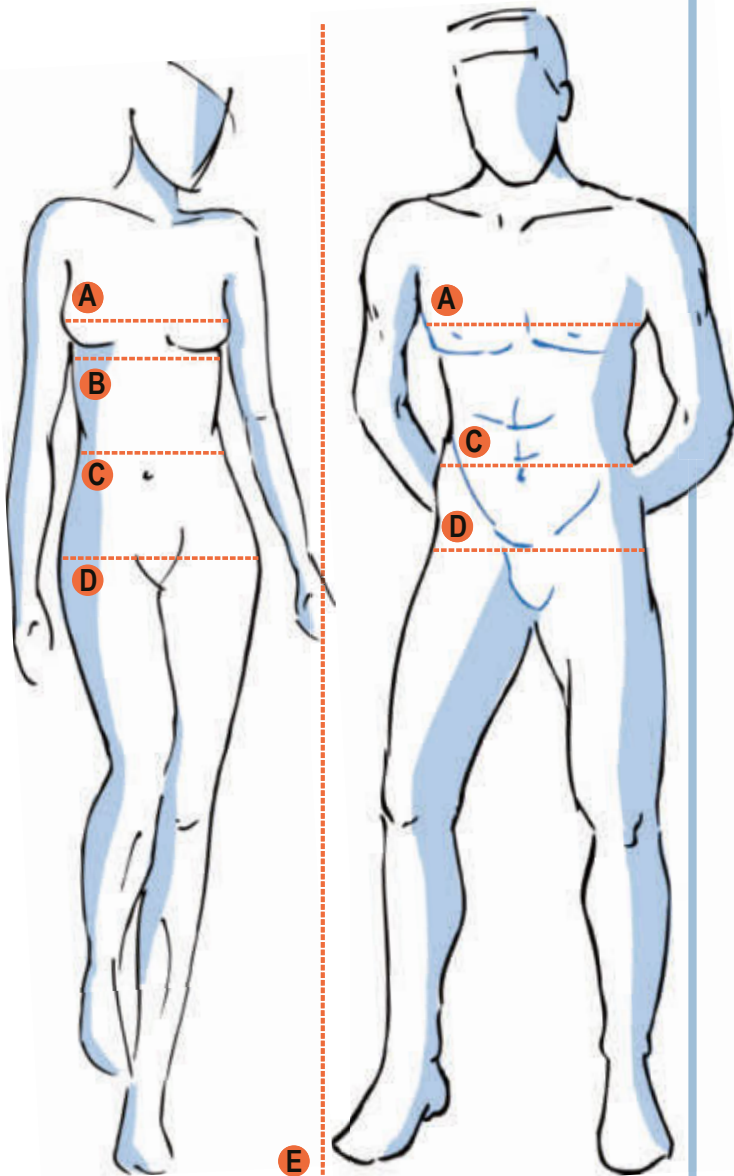

Tour de tête

Mesurez votre tour de tête à l'aide d'un mètre-ruban juste au-dessus de vos sourcils. Commandez la taille de votre couvre-chef d'après le résultat de la mesure. Si votre mesure se trouve entre deux tailles, commandez la taille la plus grande.

Longueur de ceinture

Mesurez le tour de taille d'un pantalon qui vous va bien. Votre tour de taille correspond à la longueur de ceinture indiquée.

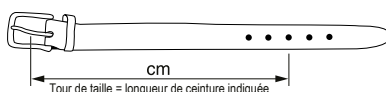

Taille de gants

Mesurez le tour de main sous le pouce et faites passer le mètre-ruban sans serrer au niveau des articulations de la paume. Choisissez votre taille de gants en fonction du tour de main mesuré en cm.

Tour de main	17,5	19,0	20,5	22,0	23,0	24,0	26,0	27,0	28,0
Taille de gants	6,5	7,0	7,5	8,0	8,5	9,0	9,5	10,0	10,5

Seules quelques robes peuvent être sportives et élégantes à la fois : l'élégante robe décontractée de Vicario Cinque, Italie.

Mélange de matériaux raffiné de Punto Milano et de taffetas à mémoire de forme.

Une robe extraordinaire que vous ne trouverez pas à tous les coins de rue. Le haut de la robe indéformable en jersey italien Punto Milano confortable avec longue fermeture éclair sur le devant jusqu'à la taille lui confère sa touche sportive – la partie jupe, le col et les poignets en taffetas à mémoire de forme légèrement brillant paraissent très élégants.

Une combinaison réussie de matières nobles qui paraît fraîche et jeune.

Pourtant, la robe est élégante et moderne pour tous les âges.

Parfaite pour la ville, une fête d'anniversaire ou un dîner au restaurant le soir.

Toujours adaptée et polyvalente – avec des ballerines ludiques, des escarpins chics ou de manière décontractée avec des baskets et une veste en jean.

La marque italienne fabrique à 100 % en Italie, du tissu au produit fini.

Bien qu'elle soit encore un conseil d'initié dans ce pays, Vicario Cinque est déjà représentée avec ses propres magasins dans les métropoles italiennes. Les collections se caractérisent par un design moderne et épuré et des tissus traditionnels de haute qualité.

Coupe cintrée, légèrement évasée à partir de la taille, longueur genoux. Longueur en taille 40 : 107 cm. Couleur : marine. 68 % viscose, 27 % polyamide, 5 % élasthanne. Taffetas en 100 % polyester. Lavable en machine. Fabriqué en Italie.

• **Robe décontractée Vicario Cinque 219 €**

Taille à commander	Taille fabricant	Réf.
38	S	351-453-71
40	M	351-454-71
42	L	351-455-71
44	XL	351-456-71
46	XXL	351-457-71
48	3XL	351-458-71

Baskets ultra légères fabriquées en Italie. Haute qualité. Semelle profilée tendance. Couleurs actuelles.

De Pànchic.

Ces baskets tendances ont tout ce dont vous avez besoin pour la nouvelle saison : légèreté et confort, mais sans perdre leur look tendance. Et elles sont encore fabriquées principalement à la main en Italie – que demander de plus ! Pànchic est le nom du jeune fabricant innovant de ces baskets et est difficile à trouver par chez nous.

Ne pèse que 250 grammes (en taille 37) et se porte aussi confortablement qu'une pantoufle.

La semelle profilée extérieure blanche est encore et toujours à la mode. Fabriquée en mousse à mémoire de forme viscoélastique, vous aurez l'impression de marcher comme sur un nuage et fatiguerez moins vite. De plus, la chaussure est beaucoup plus durable car elle est cousue en haute qualité au lieu d'être simplement collée. La tige épurée en cuir et nylon ajoute la légèreté. Aucun laçage gênant :

des lacets élastiques incorporés et une bande en caoutchouc sur la languette facilitent l'enfilage et s'adaptent parfaitement à la forme individuelle du pied.

Semelle intérieure amovible. Semelle profilée antidérapante en PU, hauteur 2,5 cm. Dessus : 90 % nylon, 10 % suède. Doublure et semelle intérieure : textile.

• **Sneakers légères Pànchic 79,95 €**



Poin-ture	Rosé	Kaki
37	339-545-71	344-487-71
38	339-546-71	344-488-71
39	339-547-71	344-489-71
40	339-548-71	344-490-71
41	339-549-71	344-491-71

Un bébé alpaga doux, tricoté à la main au Pérou : l'authentique écharpe tendance ethnique.

De la marque hambourgeoise Achiy.

Alors que de nombreuses écharpes ethniques tendance cet hiver proviennent de chaînes de montage anonymes, celle-ci est encore faite main avec beaucoup d'amour : par Señor Faustino et sa femme Luz sur une machine à tricoter traditionnelle dans son atelier familial à Arequipa, au Pérou.

Le bébé alpaga pur la rend incomparablement douce et également 7 fois plus chaude que la laine de mouton.

Cependant, grâce aux propriétés des fibres fines régulatrices de la chaleur et de l'humidité, vous ne transpirez pas aussi facilement. De plus, le matériau durable est certifié OEKO-TEX 100 (12.HPE.14517 Hohenstein HTTI), Organic Content Standard et Global Organic Textile Standard (Control Union, CU 847906).

Le motif ethnique symbolise le lien particulier entre les humains et les animaux.

Alors que les bergers protègent leurs alpagas des prédateurs, les alpagas assurent la subsistance de l'Homme avec leur laine.

Et ce depuis des millénaires.

*Environ 165 x
60 cm.*

*Couleur :
multicolore.
100 % alpaga. Lavable
en machine.*

*Exclusivement
chez Fashion
Classics.*

- **Echarpe en alpaga tricotée main**
Réf. 351-735-71
259 €

Pull à col cheminée
Boiled Cashmere :
www.fashion-classics.fr
Rechercher l'article
347-105 ou
Tél. 03 88 19 10 39.



Le moyen le plus rapide de commander

- 1 Scannez le QR-Code
- 2 Entrez les références des articles
- 3 Envoyez la commande



**FASHION
CLASSICS**
Pro · Idée

www.fashion-classics.fr
service@proidee.fr

Service commandes : 03 88 19 10 39*
Questions et conseil : 03 88 19 10 49*
(* du lundi au vendredi de 8h30 à 19h00,
le samedi de 8h30 à 16h00)

67962 Strasbourg – Cedex 9